

**KOSTENLOS | FREE!**

# *gfiarig*

DAS ZILLERTAL  
IM TASCHENFORMAT



AUCH AM HANDY!

EVENTS

KULINARIUM

SHOPPING

FREIZEIT

NIGHTLIFE

Erhältlich bei über 800 Business - Partnern, Tankstellen, Tourismus - Info - Büros

**DER Veranstaltungskalender**

**Sage: Das Toifler Kar**

**Geschichte: Figln - Frühlingsspaß im Firn**

**Interview: ZPUR - Die Zillertaler Musikanten**

**Verein: ESC Kleinboden**

**FEBRUAR**

**MÄRZ**

**APRIL**

**2019**

# M4

W'ORGL

**40 SHOPS · XL FITNESS**  
**8 CAFÉS/RESTAURANTS**  
**CINEPLEXX-KINO**

FÜR KINDER  
VON 0-99

## SPIELZEUG PARADIES KALTENBACH



BABY-SPIELZEUG  
V-TECH LERNKONSOLEN  
LEGO, PLAYMOBIL  
SPIELE/PUZZLE  
GESCHENKE FÜR  
GROSS UND KLEIN

PUPPEN & -ZUBEHÖR  
IN- & OUTDOORSPIELE  
TRENDPLÜSCH  
BASTELARTIKEL  
KINDERBÜCHER



**WIR WISSEN, WAS GESPIELT WIRD!**

ÖFFNUNGSZEITEN:  
Mo - Fr 9:00 - 12:30 Uhr & 13:30 - 18:00 Uhr, Sa 9:00 - 12:00 Uhr

CAFÉ und GESCHÄFT: ALLES UNTER EINEM DACH!



ORIGINAL ITALIENISCHES EIS

- Reichhaltiges Frühstück
- Täglich Tagesgericht & a la carte
- Hausgemachte Torten (auch zum Mitnehmen!)
- Spezial-Kaffee & Coffee to go!
- Ideal für Feierlichkeiten aller Art (bis 90 Personen)
- KEIN Ruhetag!

*Wir freuen uns auf Deinen Besuch!*

CAFE HARMONIE: Telefon: 05283/ 29000-500, Dorfplatz 3, 6272 Kaltenbach



**weltweit:  
Webstream**

**europaweit:  
Satellit ASTRA**

**tirolweit:  
UKW - terrestrisch**

**Alle Infos:  
www.u1-radio.at**

# Herzlich Willkommen!

Meine lieben Leserinnen und Leser!

Der Winter hat uns noch immer voll im Griff – aber schon bald werden sich die ersten Frühlingsboten einstellen und uns innerlich und auch temperaturmäßig erwärmen.

Die Redaktion unserer „gfiarig“ – Broschüre darf euch, geschätzte Leserinnen und Leser, auf eine Verbesserung im digitalen Auftritt hinweisen. Künftig wird die bisher eigenständig geführte gfiarig-Homepage mit der Seite zillertal.net zu einer neuen Seite zillertal.net/gfiarig zusammengefasst. Weitere Infos darüber auf Seite 82.

Im vorliegenden Heft gibt es - wie gewohnt - den ausführlichen Terminkalender, der einen wertvollen Überblick über die vor allem in der Faschingszeit so zahlreichen Veranstaltungen bietet. Weiters Fahrpläne der Öffis und wichtige Tipps für Kulinarik und Freizeitgestaltung.

Die redaktionellen Beiträge reichen von der oblaten Zillertalsage – diesmal aus der Floite - über ein Interview mit der Gruppe „ZPUR“ bis zu einer Beschreibung des Frühlingsports „Figln“.

Eine Fotowanderung entführt euch in das tief verschneite Gerlostal.

Euch allen noch einen guten Winterausklang und viel Vorfreude auf den kommenden Frühling!

Der Herausgeber Bernhard Ungerank und das Team von



**IMPRESSUM:**  
Herausgeber „gfiarig“:  
Bernhard Ungerank  
A-6274 Aschau, Fahrweg 1  
☎ 05282 / 55087  
📧 www.gfiarig.at  
📘 www.facebook.com/gfiarig  
📺 www.instagram.com/gfiarig

**Werbung/Verkauf:**  
☎ 0660 / 5211890  
📧 verkauf@gfiarig.at

**Layout/ Grafik:**  
Prantl Daniel  
Ungerank Bernhard  
☎ 05282 / 55087  
☎ 0664 / 3919665  
📧 grafik@gfiarig.at

**Redaktion:**  
Prantl Daniel  
Ungerank Bernhard  
Waldner Margret

**Fotos:**  
Foto Object, sxchu  
Stadlmair Marion  
Tirol Werbung  
Tourismusbüros  
Ungerank Bernhard  
Ungerank Walter

**Titelseitenfoto:**  
Ungerank Walter

**Online-Version:**  
www.ungerank.com

**Druck:**  
Sterndruck Fügen/Zillertal

**Erscheinungsort:**  
Zillertal & seine Seitentäler

Satz- & Druckfehler vorbehalten!  
Titel & Aufmachung gesetzlich geschützt!  
Anzeigenschluss für die nächste Ausgabe: 20.04.2019  
Nächster Erscheinungstermin: 10.05.2019 | „gfiarig“ wird umweltfreundlich mit wasserlöslichen Biofarben gedruckt und gehört nach „Gebrauch“ ins Altpapier oder nach besser: GESAMMELT!





Perfekt für: Hochzeiten | Geburtstage | Weihnachtsfeiern | Events

Sie möchten unsere Photoboth mieten?  
Jetzt anfragen und Termin sichern!

## Inhaltsverzeichnis

Ausgabe 52 | Februar 2019

Vorwort, Impressum	5
Inhaltsverzeichnis, Navigation	7
Veranstaltungstermine	10-26
Zillertal Sage	14-15
Interview: ZPUJ	22-24
Wöchentliche Events	28
Tägliche Events	30
Kinder-Malecke	34
Alte Bräuche: Spinnrad & Guggelöch	38-39
Kuchze	40/48/74
Rezept: Wagyu-Burger	42
Früher/ Heute: Skirennen	44
Zillertaler Wörterbuch	50
Fotorückblick	54/90
Geschichte: Figln - Frühlingsspaß im Firm	56-58
Das Zillertal: Daten und Fakten	60
Fotos Zillertal.net	62-63
Fotowanderung: ErlebnisReich Gerlos	68-69
Kreuzworträtsel	70
Neuer Internet-Auftritt	82
Panoramabild Zillertal	84-85
Verein: ESC Kleinboden	86
Cocktailrezept	88
Witziges	92
Fahrpläne Bus/ Bahn	94-113
Notrufnummern	105
Sport News	108
Pistenmarkierungen	112
Verkehrsspinne Zillertal	114
Gottesdienste	115
Gfiariges Telefonbuch	116
Wichtige Infos & Telefonnummern	117-130

Copyright: Die komplette bzw. partielle Kopie von Texten oder Fotodokumenten von „gfiarig“ ist ohne Genehmigung der Redaktion verboten. Die Redaktion ist nicht für den Inhalt der von den Inserenten erhaltenen Dokumente verantwortlich. Fotos und Dokumente ohne Quellenangaben wurden von Kunden zur freien Nutzung an uns weitergegeben. Bei fehlender oder unkorrekter Quellenangabe, das Urheberrecht betreffend, übernimmt „gfiarig“ keine Verantwortung. Diese liegt bei demjenigen, der uns dieses Dokument ausgehändigt hat.

## Die gfiarige Navigation

### Events

Ob Lesungen, Ausstellungen, Feste oder Konzerte - diese Rubrik teilt euch mit, wo - was läuft.

... ab Seite 9

### Kulinarium

Genug vom Einheitsbrei und Lust auf ein kulinarisches Erlebnis? In dieser Rubrik dreht sich alles, wie der Name schon sagt, um Essen und Trinken.

... ab Seite 35

### Shopping

Die besten Einkaufsmöglichkeiten - wir sagen dir, wo du sie findest. Shopping-highlights stehen in dieser Rubrik.

... ab Seite 45

### Freizeit

Ob sportliche Aktivitäten, beliebte Ausflugsziele, oder doch lieber ein bisschen Entspannung - hier stehen jede Menge Freizeitangebote zur Auswahl.

... ab Seite 71

### Nightlife

Gemütliche Unterhaltung oder einfach nur abtanzen in der Disco? Die Rubrik für alle Nachtschwärmer.

... ab Seite 87



ab € 112,-  
4 P./ Nacht

**Appartements Olympia** • Hippach  
[www.appartements-olympia.at](http://www.appartements-olympia.at)



ab € 220,-  
2-10 P./ Nacht

**Ferienhütten Tirol** • Hippach  
[www.ferienhuetten.tirol](http://www.ferienhuetten.tirol)

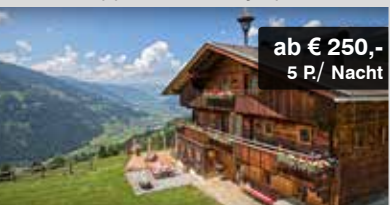

ab € 250,-  
5 P./ Nacht

**Klockerstüb'n** • Rohrberg  
[www.klockerstueb'n.at](http://www.klockerstueb'n.at)



ab € 53,-  
/Nacht

**Camping Aufenfeld** • Aschau  
[www.camping-zillertal.at](http://www.camping-zillertal.at)



ab € 57,-  
/Nacht

**Ramsauerhof** • Ramsau  
[www.ramsauerhof.at](http://www.ramsauerhof.at)



ab € 54,-  
/Nacht

**Hotel Schiestl** • Fügen  
[www.hotel-schiestl.com](http://www.hotel-schiestl.com)



ab € 61,-  
/Nacht

**Hotel Berghof** • Mayrhofen  
[www.berghof.cc](http://www.berghof.cc)



ab € 61,-  
/Nacht

**Hotel Bruno** • Fügen  
[www.hotelbruno.at](http://www.hotelbruno.at)

## Inhaltsverzeichnis Events:

Aschau	<b>Eventfotografie</b>   b2g <b>6/29/91</b>
Fügen	<b>Après Ski</b>   Spieljoch Stadl <b>25</b>
Hochfügen	<b>Après Ski</b>   Gogola Alm <b>27</b>
Mayrhofen	<b>Après Ski, Disco</b>
	Ice Bar, Sports Lounge, Arena Club <b>27</b>
Mayrhofen	<b>Unterhaltungsmusik</b>   Brück'nstadl <b>93</b>
Uderns	<b>Theaterfestival</b>   Steudltenn <b>31</b>

## Veranstaltungstermine - events

### Februar 2019

#### So. 10. Februar

Gerlos/ Übungswiese-Ortszentrum: 20:30 Uhr Arena Skishow mit pyrotechnischen Effekten

#### Mo. 11. Februar

Tux/ Arena Hinteranger: 21:15 Uhr Skishow „The Colour of Snow“

#### Di. 12. Februar

Mayrhofen/ Dorfhaus Schanze: 15 Uhr Kinder Skispringen  
Mayrhofen/ Freiraum am Ahorn: Dinner am Ahorn  
Mayrhofen/ White Lounge am Ahorn: White Lounge Iglu Party

#### Mi. 13. Februar

Kaltenbach/ Postalm: 16 Uhr „Olaf Henning“  
Mayrhofen/ Hotel Rose: 19 Uhr „Duo Montana“

#### Do. 14. Februar

Fügen/ FeuerWerk: 20:30 Uhr CD Release Konzert „RobSoelkner 4tet with Strings“  
Hochfügen: 21 Uhr „HochfügenNacht - Fire meets Snow“  
Kaltenbach/ Postalm: 21 Uhr „Z3 - Die drei Zillertaler“  
Tux/ Tux-Center: 20:30 Uhr Klassik-Klavierabend - Dr. Sonya Suhnee Kim

#### Fr. 15. Februar

Kaltenbach/ Postalm: 21 Uhr „Volrock“  
Tux-Madseit/ Mehlerhaus: 15 Uhr „Tuxer Mocht“

#### Sa. 16. Februar

Buch/ Kultur am Land: 21 Uhr Konzert „Peggae Party - Jimmy and the Goofballs“  
Hochzillertal/ Kristallhütte: 17 Uhr „Full Moon Skiing“  
Kaltenbach/ Postalm: 21 Uhr „Hawaii-Party“  
Mayrhofen/ Arena Club-Hotel Strass: „Arena Noise Vol.2“  
Mayrhofen/ Penken Park: Girls Shred Session

#### So. 17. Februar

Gerlos/ Übungswiese-Ortszentrum: 20:30 Uhr Arena Skishow mit pyrotechnischen Effekten

#### Mo. 18. Februar

Tux/ Arena Hinteranger: 21:15 Uhr Skishow „The Colour of Snow“

#### Di. 19. Februar

Mayrhofen/ Freiraum am Ahorn: Dinner am Ahorn  
Mayrhofen/ White Lounge am Ahorn: White Lounge Iglu Party

#### Mi. 20. Februar

Kaltenbach/ Postalm: 16 Uhr „Olaf Henning“  
Mayrhofen/ Hotel Rose: 19 Uhr „Da Zillertaler und die Geigerin“  
Mayrhofen/ Icebar-Hotel Strass: „Ina Colada“  
Zell/ Restaurant-Café im Park: 20 Uhr Briefmarken- und Ansichtskartentauschabend

#### Do. 21. Februar

Fügen/ Kosis: „Cash Money Brothers“  
Hochfügen: 21 Uhr „HochfügenNacht -

Fire meets Snow“  
Hochfügen/ Gogola Alm: 15 Uhr Oranje Party mit „WIR SIND SPITZE“  
Kaltenbach/ Postalm: 21 Uhr „JUZI - Die jungen Zillertaler“

#### Fr. 22. - Sa. 23. Februar

Kaltenbach/ Bauernladen Dahoam: Käsetage mit Weinbegleitung

#### Fr. 22. Februar

Kaltenbach/ Postalm: 21 Uhr „Starmix“

#### Sa. 23. - So. 24. Februar

Mayrhofen: SAAC Camp

#### Sa. 23. Februar

Buch/ Kultur am Land: 15 Uhr Kinder „Herbert & Mimi - Jukebox“  
Kaltenbach/ Postalm: 21 Uhr „Harris & Ford and DJ Panta Ree“  
Mayrhofen/ Arena Club-Hotel Strass: „Arena Infinty Clubnight“  
Mayrhofen/ Europähaus: 20 Uhr Film und Konzert - Manu Delago „Parasol Peak“  
Schwarz/ Stadtgalerien: Präsentation Shoppingstars, Modeschau und Ermittlung des Siegers  
Schwarz/ SZentrum: 20 Uhr „Herbert Pixner & The Italo Connection“  
Stumm/ Eislaufplatz: 14 - 16 Uhr Kinderfasching für Klein und Groß  
Zell/ Zellerhof-Dorfstadt: 20:30 Uhr Großer Maskenball mit „ZPUR - Die Zillertaler Musikanten“

#### So. 24. Februar - Fr. 1. März

Mayrhofen: SAACnd Step

#### So. 24. Februar

Gerlos/ Übungswiese-Ortszentrum: 20:30 Uhr Arena Skishow mit pyrotechnischen Effekten

#### Mo. 25. Februar

Tux/ Arena Hinteranger: 21:15 Uhr Skishow „The Colour of Snow“

#### Di. 26. Februar

Mayrhofen/ Freiraum am Ahorn: Dinner  
Mayrhofen/ White Lounge am Ahorn: White Lounge Iglu Party

#### Mi. 27. Februar

Buch/ Kultur am Land: 20:15 Uhr Kino „Halaluluja“  
Kaltenbach/ Postalm: 16 Uhr „Olaf Henning“  
Mayrhofen/ Hotel Rose: 19 Uhr „Rita und Andreas“

#### Do. 28. Februar

Fügen/ Kosis: „DJ Marvin Aloys“  
Hochfügen: 21 Uhr „HochfügenNacht - Fire meets Snow“  
Hochfügen/ Gogola Alm: 21 Uhr Gogola Alm's Faschingsparty mit Live-Musik  
Kaltenbach/ Postalm: 21 Uhr „Zillertaler Mander“  
Schwarz/ Stadtgalerien-HalliGalli Kinderland: 14 - 17 Uhr Faschingsfest  
Strass/ Festsaal: 19 Uhr „Zichn-Club Mantal Party“  
Stumm/ Landgasthof Linde: 20:15 Uhr Pfarrfasching mit „Kreuzjoch Duo“

## März 2019

#### Fr. 1. März

Bruck/ Mehrzwecksaal: 20:30 Uhr Faschingsball  
Kaltenbach/ Postalm: 21 Uhr „Dreirad“  
Mayrhofen/ Arena Club-Hotel Strass: „Powder & Bass Clubnight“  
Tux-Madseit/ Mehlerhaus: 15 Uhr „Tuxer Mocht“

#### Sa. 2. - So. 3. März

Mayrhofen: Valley Rälley 3. Tourstop

#### Sa. 2. März

Aschau/ Westernfort Camping Aufenfeld: 20:30 Uhr Maskenball der SVG Stumm mit „Z3“

Egal für welche Veranstaltung,  
wir erstellen das passende Angebot!

**b2g.at**

Buchungen unter +43 (0) 5282 55 0 87

**Sa. 2. März**

Buch/ Kultur am Land: 9:30 Uhr Kinder „Musikwerkstatt – Teufelsgeige bauen“  
Kaltenbach/ Postalm: 21 Uhr „Carneval Party“  
Mayrhofen/ Ahorn: 10 Uhr Bezirks-Cup Cross – Kinderskirennen  
Strass/ Festsaal: 14 Uhr Kinderfasching  
Wörgl/ M4-Gastro: 20 Uhr Faschingsparty mit „Impressed“

**So. 3. März**

Bruck: 13:30 Uhr Faschingsumzug der BMK Bruck  
Gerlos/ Übungswiese-Ortszentrum: 20:30 Uhr Arena Skishow mit pyrotechnischen Effekten  
Mayrhofen/ Hollenzen: 13 Uhr 9. Hollenzer Faschingsumzug  
Zell/ Zellberggeben: 13 Uhr Kinder-Masken-Umzug, anschl. Faschingsball im Zellerhof-Dorfstadel

**Mo. 4. März**

Fügen/ Kosis: 21 Uhr Rosenmontagsball  
Stumm/ Dorfplatz: 20 Uhr Turmwache, 21 Uhr Überraschungsshow  
Tux/ Arena Hinteranger: 21:15 Uhr Skishow „The Colour of Snow“

**Di. 5. März**

Gerlos/ Luigi's Turbobar: 21 Uhr Maskenball  
Mayrhofen/ Freiraum am Ahorn: Dinner am Ahorn  
Mayrhofen/ White Lounge am Ahorn: White Lounge Iglu Party  
Stumm/ Dorfbäck: 14:14 Uhr Festival im Dorfbäck  
Stumm/ Nudelbar La Pasta: 19 Uhr Faschingskehrhaus  
Stumm/ Schwimmbadparkplatz: 13:33 Uhr Großer Faschingsumzug durch Stumm mit Aufführungen am Dorfplatz, anschl. Faschingskehrhaus im Landgasthof Linde  
Wörgl/ M4: 14 Uhr Faschingskräpfen verzieren mit „Conny ConFesti“, 15 Uhr Faschingsparty mit DJ Mike  
Zell: Faschingsausklang, 18 Uhr Schlüsselübergabe im Gemeindefestsaal

**Mi. 6. März**

Mayrhofen/ Alpendomizil Neuhaus: 20 Uhr Tauschabend - Briefmarkensammlerverein  
Mayrhofen/ Hotel Rose: 19 Uhr „Mario K.“  
Stumm/ Nudelbar La Pasta: 18 Uhr He-

ringsschmaus  
Tux/ Tux-Center: 15:30 Uhr Kinder-Faschingsparty

**Do. 7. März**

Fügen/ Kosis: „DJ Pfeffa“  
Hochfügen: 21 Uhr „HochfügenNacht – Fire meets Snow“  
Kaltenbach/ Postalm: 21 Uhr „Zillertaler Haderlumpen“

**Fr. 8. – So. 10. März**

Hochzillertal/ Kristallhütte: Spring Time Fusion Weekend

**Fr. 8. März**

Kaltenbach/ Postalm: 21 Uhr „Jetlag“  
Tux-Vorderlanersbach/ Rieplerfeld: Bergschaf Gebietsausstellung Tux-Finkenberg

**Sa. 9. März**

Buch/ Kultur am Land: 14 Uhr Kinder „Repair Café – Buch“  
Kaltenbach/ Postalm: 21 Uhr „Trachtenparty“  
Mayrhofen/ Arena Club-Hotel Strass: „Arena Infinty Clubnight“  
Mayrhofen/ White Lounge am Ahorn: Ö3 PistenBully  
Schwarz/ SZentrum: 20 Uhr „Stermann & Grisseemann“

**So. 10. März**

Gerlos/ Übungswiese-Ortszentrum: 20:30 Uhr Arena Skishow mit pyrotechnischen Effekten  
Zillertal Arena/ Action-Park Kreuzwiese: Fun Run Battle

**Mo. 11. März**

Tux/ Arena Hinteranger: 21:15 Uhr Skishow „The Colour of Snow“

**Di. 12. März**

Mayrhofen/ Freiraum am Ahorn: Dinner am Ahorn  
Mayrhofen/ White Lounge am Ahorn: White Lounge Iglu Party

**Mi. 13. März**

Kaltenbach/ Postalm: 16 Uhr „Olaf Henning“  
Mayrhofen/ Hotel Rose: 19 Uhr „Duo Montana“  
Mayrhofen/ Icebar-Hotel Strass: „Ina Colada“

**BEST OUTLET IN THE ALPS**

70 internationale Marken  
-30 bis -70%

Auch an Sonn- u. Feiertagen geöffnet von 10.00 bis 19.00 Uhr

adidas outlet	LIEBESKIND DESIGN	new balance	Walt Thurner DUR TRINKE	TOMMY HILFEGER	
NikeFactoryStore	CALVIN KLEIN	Superdry®	GUESS	MAGNETIC	
Levi's®	seidensticker	SILKOMAN	NORTHLAND PROFESSIONAL	CHIEMSEE	
WELLSHIRE Hats & Coats	PUMA	OPTIK OUTLY	CECIL	MARVELS	
Toacker	Marc O'Polo	BARUTTI	BENETTON OUTLET	MUSTANG	
Terranova®	Bata Factory Store	MARINA MILITARE	ABOKEUR D S B U S	GERRY WEBER OUTLET	
CAMP DAVID	MÖVE	Lafuma	REGATTA GREAT OUTDOORS	MAYA MAYA	
DOLFI	oelo	GARCIA	PALMERS	CARL GROSS SHIRT 1917	
SOXX	SCHIESSER	bruno banani THE FOOTWEAR	Gardeur	Sport Schulzheim	
Street One	Jack Wolfskin	MARQUES	GAUDI SHIRT 1917	SKECHERS	
PAFF Toys	TOM MILNER Denim	GEOX RESPIRA	FESTA LAVINA	HALLHUBER	
SamyGlasses	LEONARD	Manita Craso	TOM MILNER	nanà	
				Gabor	
				Reebok OUTLET STORE	
				Schöffel	
				LYMP	

www.outletcenterbrenner.com

Direkt am Brenner



EXIT Brenner Nord



EXIT Brenner Süd

weiterlesen auf Seite 16

## Zillertal Sage: Das Toifler Kar

In der letzten „Gfiarig“ Ausgabe waren wir im Tuxertal am Torsee. Hinübergeschaut haben wir ja schon in den Zemmgrund. Jetzt aber wollen wir hineingehen, immer am Bach entlang und an den Asten vorbei bis nach Ginzling.



Altes Steinbockhaus vor der Zerstörung durch eine Lawine in den 70er Jahren

Dort wenden wir uns links in das Floitental. Nach einiger Zeit kommen wir zum Wirtshäusl „Zum Steinbock“, wo uns gastfreundliche Leute mit einer kleinen Stärkung aufwarten. Und diese haben wir auch dringend nötig, denn nun steigen wir links die schroffen Wände hinauf zum Toifler Kar. Der Name erscheint nicht durch reinen Zufall entstanden und wahrlich, er geht auf eine Sage zurück.

Es war in der Zeit, da sich in unseren Zillertaler Bergen Jäger und Wilddiebe noch einen erbitterten Kampf lieferten um

die begehrten Steinböcke. Damals ging es hoch her im Gewänd. Tag und Nacht krachte und prasselte es und das Echo der Schüsse hallte trutzig zurück von den Schräfen.

Da wilderte einmal ein sehniger

Almer droben auf den schmalen Graten. Mitten im Winter wars, nach der dritten Rachnacht. Rutschte er da auf einmal aus und fuhr jählings über eine Schneerinne ab. Kam endlich wieder auf die Füße und stand auf einem Geröllfeld, das er bisher noch nie gesehen hatte. Rund um ihn her hockten wilde, grausige Felsgestalten. Wie er sich aber umdrehte, stand unversehens der Teufel vor ihm und bleckte die Zähne. „Wäs willst“, fuhr ihn der Wilderer furchtlos an. „Raufen mit dir“, entgegnete der Schwarze. „Um wäs?“ „Um deine Seele! Gewinnst du, hast



du zeitlich und ewiglich Ruhe vor mir. Gewinn aber ich, dann fahren wir gemeinsam zur Hölle. Drei Wünsche stehen dir noch vorher offen.“

„Eing'schläg'n!“, schrie der Wildschütz. „Hol' mir amäl vom Greiner die Granäten her!“ Da erhob sich ein Sausen in der Luft, der Teufel breitete seine Arme aus und flatterte als Fledermaus dem Berge zu. Dauerte auch gar nicht lange, so stand er wieder vor dem Almer mit einem Sack voll der schönsten Granaten.

„Und iatz mecht I die Goldkearndlang aus der Gerlos!“, forderte der Wilderer weiter. Es war wie das erste Mal. Wie der Sturmwind brauste der Satan über die Gipfel hin bis zum Kees unter der

Reichenspitze und brachte zwei Hände voll funkelnder Goldkörner mit sich. „Und iatz weagscht a schians Weibl“, verlangte der schalkhafte Wilddieb. „Das kann ich nicht“, brummte zornig der Teufel. „Äft weagscht hält in Gottsnämen a Schmälzfass!“, greinte der Almer, dem in der Geschwindigkeit nichts Besseres einfiel.

Dabei lachte er aber verstohlen, so, als ob ihm eben ein guter Gedanke gekommen wäre. Und wirklich: als das hölzerne Fassl vor ihm lag, gab er diesem einen derben Fußtritt, dass es weit hinterkollerte ins Tal. Es dauerte endlos lange, bis der verwandelte Teufel in seiner Fasslgestalt wieder den Berg heraufgezogelt kam. Kaum aber war er da, zerfloss das Fassl in nichts und der Bocksfüßige stand wieder in seiner wahren Gestalt vor dem Wilderer.

Und nun begann der Kampf um die Seele. Der Wildschütz aber hatte Muskeln wie Stahl und das Raufen war ihm eine gewohnte Sache. Der Teufel jedoch war schon ordentlich müde von den beschwerlichen Wegen. Darum verspielte er damals und musste grollend und fluchend mit eingezogenem Schweif allein in die Hölle zurück. Man hat auch nie mehr gehört, dass er Lust verspürt hätte, mit einem Zillertaler Wilderer noch einmal zu raufen. Die Stelle aber, an der dieser absonderliche Zweikampf stattgefunden hatte, nannte man hinfort das „Toifler Kar“.



**Do. 14. März**

Fügen/ FeuerWerk: 20:30 Uhr Kabarett „Tanja Ghetta – Trotzphase“  
 Fügen/ Kosis: „Eileen“  
 Hochfügen: 21 Uhr „HochfügenNacht – Fire meets Snow“  
 Kaltenbach/ Postalm: 21 Uhr „Zillertal Power“  
 Mayrhofen/ Europahaus: 20:30 Uhr Luis aus Südtirol „Speck mit Schmorn“

**Fr. 15. März**

Buch/ Kultur am Land: 20:30 Uhr Konzert „Moment mal ....Löcher auf Reisen gibt es nicht“  
 Fügen/ FeuerWerk: 20:30 Uhr „The Western Country Band“  
 Kaltenbach/ Postalm: 21 Uhr „Starmix“  
 Tux-Madseit/ Mehlerhaus: 15 Uhr „Tuxer Mocht“

**Sa. 16. März**

Fügen/ Kosis: 21 Uhr St. Patricks Day  
 Kaltenbach/ Postalm: 21 Uhr „Glow Sensation“  
 Mayrhofen/ Arena Club-Hotel Strass: „Arena goes Techno/ House“  
 Mayrhofen/ Penken Park: go-shred Penken Bingo  
 Schwaz/ Stadtgalerien: 13 – 17 Uhr Helmifest

**Di. 19. März**

Buch/ Kultur am Land: 9:30 Uhr Kinder „Kreativ Kids – Zaubersteine filzen“  
 Mayrhofen/ Ahorn: 10 Uhr 24. Zillertaler Altherren-Skirennen  
 Mayrhofen/ White Lounge am Ahorn: White Lounge Iglu Party

**Mi. 20. März**

Buch/ Kultur am Land: 20:15 Uhr Kino „Zeit für Utopien“  
 Kaltenbach/ Postalm: 16 Uhr „Olaf Henning“

Mayrhofen/ Hotel Rose: 19 Uhr „Da Zillertaler und die Geigerin“  
 Mayrhofen/ Icebar-Hotel Strass: „Markus Becker“  
 Zell/ Restaurant-Café im Park: 20 Uhr Briefmarken- und Ansichtskartentauschabend

**Do. 21. März**

Fügen/ Kosis: „Catherine Taylor-Dawson“  
 Kaltenbach/ Postalm: 20:30 Uhr „Z3 – Die drei Zillertaler“  
 Tux-Lanersbach/ Dorfplatz: 20 Uhr „DJ Ötzi Gipfeltour 2019“

**Fr. 22. – Sa. 23. März**

Kaltenbach/ Bauernladen Dahoam: Bio der Regionen (Österreich-Italien)

**Fr. 22. März**

Kaltenbach/ Postalm: 21 Uhr „Volxrock“

**Sa. 23. März**

Buch/ Kultur am Land: 20:30 Uhr Konzert „Markus Schlesinger – Fingerpicking für Genießer“  
 Hochzillertal/ Kristallhütte: 17 Uhr „Full Moon Skiing“  
 Kaltenbach/ Postalm: 21 Uhr „Vereinsparty“  
 Mayrhofen/ Arena Club-Hotel Strass: „Arena goes Techno/ House“

**So. 24. März**

Hochfügen/ Gogola Alm: 15 Uhr Frühlingstfest mit „Zillertal Power“  
 Hochzillertal/ Kashütte: 12:30 Uhr „Haderlumpen“

**Di. 26. März**

Mayrhofen/ Freiraum am Ahorn: Dinner am Ahorn  
 Mayrhofen/ White Lounge am Ahorn: White Lounge Iglu Party

Wohlfühlhotel  
**SCHIESTL**  
 ★★★★★

[www.hotel-schiestl.com](http://www.hotel-schiestl.com)



Wellness · Sektfrühstück · Nachmittagsbuffet



**Vitaltag**  
 im Schiestl  
**€ 50,-**

Die erste Adresse für Familien, Aktivurlauber und Wellness-Genießer in sonniger Lage und nur 150 Meter von der Talstation der Spieljochbahn entfernt.

Fam. Schiestl · Hochfügener Str. 107 · 6264 Fügenberg  
 Tel.: +43 (0) 5288-62326 · [info@hotel-schiestl.com](mailto:info@hotel-schiestl.com)



**GRAFIKDESIGN**  
**OFFSETDRUCK**  
**DIGITALDRUCK**  
**DRUCKVEREDELUNG**

Die persönliche **KREATIVWERKSTATT**  
 in deiner Nähe!

**Zillerdruck**

A-6280 Zell am Ziller · Gerlosstraße 36  
 Tel. 05282 / 3122 · [office@zillerdruck.at](mailto:office@zillerdruck.at)



**BESUCHEN SIE UNSER**  
**à la carte RESTAURANT**

Lassen Sie sich von den kulinarischen Köstlichkeiten unseres Küchenteams verzaubern. Unser à la carte Restaurant ist täglich durchgehend bis 22 Uhr geöffnet!

**Mi. 27. – So. 31. März**

Gerlos: „Dutchweek“

**Do. 28. – So. 31. März**

Hochfügen/ Skigebiet: „56. Seilrennen – The legends are back“

**Do. 28. März**Fügen/ Kosis: „Sunday's Head“  
Kaltenbach/ Postalm: 21 Uhr „Zillertal Pur“

Mayrhofen/ Europahaus: 19:30 Uhr Jazz-abend – Landesmusikschule Zillertal

**Fr. 29. März**Fügen/ FeuerWerk: 20 Uhr „Jimmy Schläger & Band – Powidl“  
Kaltenbach/ Postalm: 21 Uhr „Dreirad“  
Mayrhofen/ Arena Club-Hotel Strass: „Are-na Rock Night“**Sa. 30. März – Sa. 6. April**

Hintertux: Düsseldorf'er Woche 2019

**Sa. 30. – So. 31. März**

Mayrhofen/ Skoda Luxner: Frühjahrsauto-schau

**Sa. 30. März**Buch/ Kultur am Land: 15 Uhr Kinder „RatzFatz – Hits mit Witz und Grips“  
Kaltenbach/ Postalm: 21 Uhr „We love the 90s“Schwaz/ SZentrum: 9 - 12 Uhr Repair Café  
Zell/ Joggli Kessi: 14 Uhr Wein- und Brass-fest mit „Zell Brass“**April 2019****Mo. 1. – Fr. 5. April**

Mayrhofen/ Hotel Strass: Altitude Comedy Festival

**Di. 2. April**Mayrhofen/ Freiraum am Ahorn: Dinner am Ahorn  
Mayrhofen/ White Lounge am Ahorn: White Lounge Iglu Party**Mi. 3. April – So. 7. Juli**

Uderns/ Steudltenn: Theaterfestival

**Mi. 3. April**Mayrhofen/ Alpendomizil Neuhaus: 20 Uhr Tauschabend – Briefmarkensammlerverein  
Strass/ Schießstand-Gemeindehaus: 19

Uhr Ostereierschießen

**Do. 4. – So. 7. April**

Hochzillertal/ Skigebiet: „8. Winzer Wadelcup“

**Do. 4. April**Fügen/ Kosis: „Road Chicks“  
Kaltenbach/ Postalm: 21 Uhr „Zillertaler Mander“**Fr. 5. April**Kaltenbach/ Postalm: 21 Uhr „Jetlag“  
Strass/ Schießstand-Gemeindehaus: 19 Uhr Ostereierschießen  
Tux-Madseit/ Mehlerhaus: 15 Uhr „Tuxer Mocht“  
Wörgl/ M4: „15 Jahre M4 Wörgl“ Night Shopping bis 21 Uhr, 16 und 19 Uhr Große Modeschau**Sa. 6. – Sa. 13. April**

Hintertux: 15 Jahre Kölsche Winterwoche

**Sa. 6. April**Buch/ Kultur am Land: 20:30 Uhr Konzert „Adjiri Odametey – Afrikanische Weltmusik“  
Kaltenbach/ Postalm: 21 Uhr „DJ Rudy MC – Summersplash“  
Uderns/ Steudltenn: 14 Uhr „An der Arche um acht“, (für alle ab 6)  
Wörgl/ M4: 11 und 15 Uhr Große Modeschau  
Zillertal Arena: Lederhosen Wedel Party, 15:30 Uhr Aftershow Party in der Krocha Alm mit „Zillertaler Mander“**So. 7. – Fr. 12. April**

Mayrhofen/ Hotel Strass: Snowbombing

**So. 7. April**Fügen/ FeuerWerk: 10 - 15 Uhr Jazz-brunch  
Hochzillertal/ PlatzlAlm: 10 Uhr Lederhose meets Dimdl Party mit „HANNES und FRIENDS“**Mo. 8. – Sa. 13. April**

Mayrhofen: Snowbombing

**Mi. 10. April**Buch/ Kultur am Land: 20:15 Uhr Kino „Mantra – Sounds into Silence“  
Strass/ Schießstand-Gemeindehaus: 19 Uhr Ostereierschießen

## CAMPING



## APPARTEMENTS

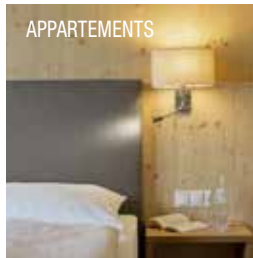

Indoorpool, 17 m lang

Fitnessstudio

beheiztes Freibad, 20 m lang

300 m<sup>2</sup> Saunalandschaft

HELLs Frühstücksbuffet



CHALETs

Indoorspielraum mit Kinderclub &amp; Teen's Lounge

Kinderanimation

Outdoor Spiel &amp; Fun Plätze

Fitness- &amp; Aktivprogramm

Minimarkt, Restaurant

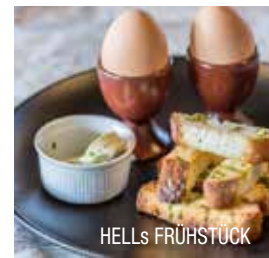

HELLs FRÜHSTÜCK

[www.hells-ferienresort.at](http://www.hells-ferienresort.at)6263 Fügen | Gageringerstr. 1  
T +43 5288 62203

NATÜRLICH WOHLFÜHLEN

**Do. 11. April**

Fügen/ Kosis: „Sunday's Head“  
Schwarz/ SZentrum: 16 Uhr „Dschungel-  
buch – Das Musical“

**Fr. 12. – Sa. 13. April**

Aschau: 2. Ostereierschießen der SG  
Aschau

**Fr. 12. April**

Buch/ Kultur am Land: 14 Uhr Poetry  
Slam „Buch Slam“  
Schwarz/ Stadtgalerien: 10 – 17 Uhr  
Darmgesundheitsstag der Krebshilfe  
Tirol

Strass/ Schießstand-Gemeindehaus: 19  
Uhr Ostereierschießen

Tux/ Hintertuxer Gletscher: 13 Uhr Hinter-  
tuxer Gletscher Open Air – „Die Dorf-  
fucker“, „Rabau“, „Die Domstürmer“, „Die  
Fetzign aus dem Zillertal“, „Mini Marille“,  
„DJ Mox“ und „Höhner“

**Sa. 13. – So. 14. April**

Finkenberg/ Penkenjoch: 12 Uhr Zillertal  
Battle

**Sa. 13. April**

Buch/ Kultur am Land: 14 Uhr Kinder „Mit-  
machzirkus“

Finkenberg/ Volksschule: 20:15 Uhr Früh-  
jahrskonzert der BMK Finkenberg

Fügen/ FeuerWerk: 20:30 Uhr SichtBAR  
musikantisch „Alpenländisch g'spielt  
und g'sungen“

Hochzillertal/ Kristallhütte: 10:30 Uhr  
Jazzbrunch

Schwarz/ SZentrum: 20 Uhr Miss Tirol  
Wahl 2019

Zell/ MMS: 20:15 Uhr Frühjahrskonzert  
der BMK Zell

**So. 14. April**

Strass/ Schießstand-Gemeindehaus: 19  
Uhr Ostereierschießen

**Mi. 17. April**

Tux/ Tux-Center: 16 Uhr Kinder-Osterparty  
Zell/ Restaurant-Café im Park: 20 Uhr  
Briefmarken- und Ansichtskarten-  
tauschabend

**Do. 18. – Sa. 20. April**

Kaltenbach/ Bauernladen Dahoam: Os-  
termarkt mit Kulinarik und Kinderpro-  
gramm

Wörgl/ M4: Ostermarkt

**Do. 18. April**

Fügen/ FeuerWerk: 20 Uhr „Innanna –  
Maria Ma mit Tiroler Instrumentalen-  
semble“

**Fr. 19. April**

Schwarz/ Stadtgalerien-HallIGalli Kinder-  
land: Osterfest

**Sa. 20. April – Mo. 6. Mai**

Hintertux: „Flower Pow(d)er Wochen  
2019“ – Pistenbully Test Area, Early  
Bird Skiing, Telemarkworkshop, Free-  
ride Safety Workshop, Yogabrunch,  
verlängerte Après Ski Party, Erdinger  
Gletscherfrühling, Snowboard Events

**Sa. 20. April**

Fügen/ Kosis: 21 Uhr „Happy Easter Clo-  
sing Party“

Gerlos/ gegenü. Hotel Tirolerhof: 20:30  
Uhr Großes Osterfeuer, 21 Uhr Oster-  
nachtsfeier in der Pfarrkirche

Wörgl/ M4: 14 Uhr Osterhasen modellie-  
ren mit „Conny ConFesti“

**So. 21. April**

Hochzillertal/ PlatzlAlm: 10 Uhr Season  
End Party mit „Cash Money Brothers“

**Mo. 22. – Sa. 27. April**

Hintertux: Kölsche Ostertage

**Di. 23. – Fr. 26. April**

Uderns/ Steudtten: 10 Uhr Symposium:  
Lichtergarten, (frei zugänglich)

**Mi. 24. April**

Uderns/ Steudtten: 20 Uhr „Momo“ –  
U21, (für alle ab 10)

**Fr. 26. – So. 28. April**

Mayrhofen/ Europahaus: Zillertal Messe

**Fr. 26. April**

Mayrhofen/ Europahaus: 20:30 Uhr Andy  
Holzer „Den Sehenden die Augen öff-  
nen“

Uderns/ Steudtten: 20 Uhr „Momo“ –  
U21, (für alle ab 10)

**Sa. 27. – So. 28. April**

Hintertux: Völley Rälley

**Sa. 27. April**

Buch/ Kultur am Land: 9:30 Uhr Kinder  
„Musikwerkstatt – Trommel bauen“  
Fügenberg/ Goglhof: 20 Uhr „Mario K.  
Fest“

Schlitters/ Festhalle: 20:30 Uhr Landju-

# HOTEL Magdalena

WELLNESS AUF 4 🐾🐾🐾🐾



## Wenn der HUND zur Familie gehört 🐾

Sie wollen die schönste Zeit des Jahres nicht ohne Ihren vierbeinigen Liebling verbringen? Kein Problem! Erleben Sie bei uns die einzigartige Kombination aus Urlaub, Wellness und Skifahren für sich und Ihren besten Freund - getreu nach dem Motto – „fühlt sich Herrchen wohl, geht's auch dem Hund gut“. Und Sie dachten Wellnessurlaub und Tierliebe zu gleich geht nicht? Dann lassen Sie sich von uns vom Gegenteil überzeugen. Wir sind Spezialisten für Ihren Urlaub mit Hund im 4 Sterne Hotel und wurden entsprechend von Pfortencheck.com als Erstes hundefreundliches Hotel im Zillertal mit 5 Pfoten ausgezeichnet. Der Aufenthalt ist für Hunde kostenlos!

## Interview: ZPUR - Die Zillertaler Musikanten

Sie haben alle vier schon in ihrer Kindheit zu musizieren begonnen und in verschiedenen Bands Erfahrungen gesammelt sowie Erfolge gefeiert, und nun die neue Formation „ZPUR – Die Zillertaler Musikanten“ ins Leben gerufen. Andreas und Martin Kupfner, Markus Obersteiner und Alex Reichinger - 4 Vollblutmusikanten mit einem neuen gemeinsamen Projekt!

### Wie ist „ZPUR – Die Zillertaler Musikanten“ eigentlich entstanden?

Nachdem uns „Zillertal Pur“-Gitarist Michael im Dezember 2017 mitteilte, dass er mit Ende 2018 die Musik aus zeitlichen und beruflichen Gründen an den Nagel hängen wird, hatten wir ein Jahr Zeit, um einen passenden Nachfolger zu finden. Bald kam

Martin als begnadeter Harmonika-Spieler ins Gespräch, und als wir dann noch Alex Reichinger von unserem Vorhaben begeistern konnten, war schon nach der ersten Probe klar, dass wir harmonisieren. Durch die Fusion von „Zillertal Pur“ und „ZiM – Die Zillertaler Musikanten“ entstand der Bandname: „ZPUR – Die Zillertaler Musikanten“.

### Wie sind eure Aufgaben auf der Bühne verteilt?

Ich bin, so wie früher bei „Zillertal Pur“, für das Management der Gruppe „ZPUR“ zuständig. Auf der Bühne spiele ich den E-Bass, die Steirische Harmonika und bin für die hohe Stimme und die flotten Jodler zuständig. Martin, mit seinem eigenen Harmonikaspiel und seiner markanten Stimme, lässt die guten, alten Zeiten seiner da-

maligen Erfolgsband „ZiM – Die Zillertaler Musikanten“ wieder aufblühen. Markus spielt die Steirische Harmonika, die moderne Rhythmusgitarre und lässt mit seinem Gesang den altbewährten „Zillertal Pur - Sound“ weiterhin hochleben. Alex, der amtierende Sommerhitkönig der ARD-Sendung „Immer wieder sonntags“, komplettiert die Band mit seiner einzigartigen Schlagerstimme und lässt so manche Oberkriener-Hezen als Gitarrist und Sänger höher schlagen.

### Gleich mit vollem Elan ins Jahr 2019?

Ja, unser erster gemeinsamer Auftritt als „ZPUR – Die Zillertaler Musikanten“ fand noch im Dezember 2018 bei einer Weihnachtstournee mit namhaften Künstlern in Holland und Belgien statt. Gleich darauf folgte sogar unser erster TV-Auftritt auf Folx

TV. Der erste Österreich-Auftritt ging am 12. Jänner im Zillertal erfolgreich über die Bühne.

### Was haben „ZPUR“ alles im Repertoire?

Von typischer Zillertaler Volksmusik über Schlager und moderner Tanzmusik bis hin zu Rock- und Partyhits versuchen wir eine große Bandbreite abzudecken. Unsere jahrelange Bühnenerfahrung und unser sogenanntes „Gespür für die Musik“ in Kombination mit professioneller Licht- und Ton-technik ergeben ein einzigartiges Musikerlebnis für jedermann.

### Ihr habt schon einen Tonträger herausgebracht?

Ja, eine Vorab-Single mit drei Songs: Das Titellied „A super bärige Zeit“, die alte „ZiM“-Nummer „Musik, die in die Beine geht“ und der Schlager „Schau in deinen Träumen“ aus eigener Feder.





Jetzt im Frühjahr ist zum Titelsong ein professionelles Video geplant und auf Fox TV zu sehen.

#### Ein Album ist geplant?

Wir arbeiten mit Hochdruck daran. Es wird im Tonstudio „Melody Intersound“ bei Stefan Erler am Weerberg aufgenommen und im Zuge des „Gauder Fests“ bei der „Licht ins Dunkel-Gala“ am 2. Mai präsentiert.

#### Wo gibt's euch heuer noch zu sehen und zu hören?

Am 23. Feber spielen wir z.B. beim legendären „Zeller Faschingsball“ im Dorfstadl. Bei unseren Musikerkollegen, den „Zillertaler Mandern“, sind wir beim Fröhschoppen im Zuge ihres Festes am 21. Juli zu Gast. Weitere Termine können auf unserer Homepage eingesehen werden.

#### Was sind eure Pläne und Wünsche für die Zukunft?

Das Wichtigste für uns vier ist es gesund zu bleiben und weiterhin viel Freude an der Musik zu haben, das andere ergibt sich von selbst.

Gabriele Maricic-Kaiblinger



#### ZPUR - Zillertaler Musikanten

Andreas Kupfner  
Schweiberweg 45  
A-6278 Hainzenberg  
☎ 0664/2375585  
✉ info@zpur.at  
www.zpur.at



#SPIELJOCHSTADL



TÄGLICH  
15 - 16 UHR  
HAPPY HOUR!

## Wochenprogramm:

#### MONTAG

WELCOME PARTY | 15 UHR: APRÈS SKI PARTY MIT „HOT SPOT“  
ABENDS: HITS AUS DREI JAHRZEHNEN MIT „LATE NIGHT HAPPY HOUR“ (20 - 21 UHR)

#### DIENSTAG

BOTTLE NIGHT | ZU JEDER BOTTLE AB 0,375 L GIBT ES EIN GESCHENK DAZU!

#### MITTWOCH

„STIEGL“ WOCHEN-TEILEN | FREIBIER BEI STIEGL-TREPPE IM FLASCHENDECKEL

#### DONNERSTAG

LATE NIGHT APRÈS SKI PARTY  
ESKALATION MIT „LATE NIGHT HAPPY HOUR“ (20 - 21 UHR)

#### FREITAG

VOLKSMUSIK MEETS DISCOFOX | TOP LIVE-MUSIK AB 22 UHR (EINLASS AB 16 JAHRE)

#### SAMSTAG

DISCO NIGHT | PARTY ZU DEN TOP CHART HITS (EINLASS AB 16 JAHRE)

#### SONNTAG

10 UHR: FRÜHSCHOPPEN | WEISSWURST, BREZE & WEISSBIER



DER  
Après-Ski UND  
Nightlife  
TREFFPUNKT IN FÜGEN

PIZZA - SNACKS  
IMBISS



SONNTAG - DONNERSTAG: 10-1 UHR | FREITAG & SAMSTAG: 10-2 UHR | HAPPY HOUR: TÄGLICH 15-16 UHR

WWW.SPIELJOCHSTADL.AT

gendball mit „Zillertaler Berggranaten“  
Schwarz/ SZentrum: 20 Uhr Frühlingskonzert – Stadtmusik Schwarz  
Tux/ Tux-Center: 20:30 Uhr Eröffnungskonzert der BMK Tux  
Uderns/ Steudltten: 9 - 12 Uhr „Markttag beim Steudler“, 11 Uhr „Der original Wiener Praterkasperl“

#### Di. 30. April

Tux/ Tux-Center: 20 Uhr Sketch Abend  
Uderns/ Steudltten: 20 Uhr Premiere „Boeing Boeing“ – Komödie

## Mai 2019

#### Mi. 1. Mai

Mayrhofen/ Alpendomizil Neuhaus: 20 Uhr Tauschabend - Briefmarkensammlerverein  
Uderns/ Steudltten: 20 Uhr „Boeing Boeing“ – Komödie

#### Do. 2. - So. 5. Mai

Zell: Gauder Fest – Österreichs größtes Frühlings- und Trachtenfest

#### Do. 2. Mai

Zell: „Gauder Fest“ – Licht ins Dunkel Gala

#### Fr. 3. Mai

Schwarz/ Stadtgalerien: bis 22 Uhr Abendshopping  
Zell: „Gauder Fest“ – Bieranstich und Gambinus Rede

#### Sa. 4. - So. 5. Mai

Tux/ Hintertuxer Gletscher: Race Ski Test

#### Sa. 4. Mai

Uderns/ Steudltten: 20 Uhr „Boeing Boeing“ – Komödie  
Zell: „Gauder Fest“ – Tieraussstellung, Handwerks- und Bauernmarkt, Tag der Trachtler Jugend, Rangeln, uvm.

#### So. 5. Mai

Uderns/ Steudltten: 20 Uhr „Ich bin ALLE“ – Kabarett  
Zell: „Gauder Fest“ – Feldmesse, Großer Gauder Fest Umzug

#### Mo. 6. Mai

Uderns/ Steudltten: 20 Uhr „Ich bin ALLE“ – Kabarett

#### Fr. 10. Mai

Uderns/ Steudltten: 20 Uhr Premiere „Der Panther“ – Theater

#### Sa. 11. Mai

Uderns/ Steudltten: 20 Uhr „Der Panther“ – Theater

#### So. 12. Mai

Mayrhofen/ ErlebnisSennerei: 11 Uhr Zillertaler Muttertagsfest  
Uderns/ Steudltten: 20 Uhr „Der Panther“ – Theater  
Zillertal: Muttertagsdampfzug der Zillertalbahn

#### Mi. 15. Mai

Uderns/ Steudltten: 20 Uhr „Der Panther“ – Theater

#### Do. 16. Mai

Fügen/ FeuerWerk: 20:30 Uhr Tiroler Dialektmusik „Findling“

## Terminangaben ohne Gewähr!

Wir sind sehr bemüht, alle Termine zu erfassen. Sollten dennoch Termine fehlen, bitten wir um Verständnis. Die Angaben über die genauen Anfangszeiten und Termine stammen von den Veranstaltern, „gfiarig“-Kunden und Tourismusverbänden. Für die Richtigkeit dieser Informationen wird keine Gewähr übernommen!

## Wander-Treffpunkte

Bei Wanderungen nähere Infos per Internet oder in Tourismusbüros!

## Veranstaltungsmeldungen

können jederzeit per E-mail an [events@gfiarig.at](mailto:events@gfiarig.at) durchgegeben werden!

JEDEN DIENSTAG:  
15 - 18 Uhr  
LIVE MUSIK

JEDEN  
DONNERSTAG:  
Late Night  
Après Ski

**Gogola**

AKTUELLE  
EVENT  
HIGHLIGHTS  
SIEHE

**BAR APRÈS SKI**

„HER MIT MEINE HENNA!“

GÖGOLA BAR beim Berghotel Hochfügen | A-6264 Hochfügen 27 | Tel. 05280/3312

**STRASS**  
SPORT & SPA HOTEL

Roscher KG · Hauptstraße 470  
A-6290 Mayrhofen · Zillertal · Tirol  
Tel. ++43/(0)5285-6705 · Fax 63477  
e-mail: [info@hotelstrass.com](mailto:info@hotelstrass.com)  
[www.hotelstrass.com](http://www.hotelstrass.com)

**ICE BAR**  
MAYRHOFEN

**ARENA NIGHT CLUB**

**SPORTS LOUNGE**

**SPORTS PUB**

DAILY APRES SKI

INTERNATIONAL DJ'S  
& LIVE ACTS

DAILY LIVE MUSIC  
& DJ'S

POOL BILLIARD &  
TOP FOOTBALL FIXTURES

## Wöchentliche Veranstaltungen - weekly events

### Montag | Monday

- **Fügen/ Spieljoch Stadl:** 15 Uhr Après Ski Party mit „Hot Spot“ und Nightlife

### Dienstag | Tuesday

- **Fügen/ Spieljoch Stadl:** Bottle Night
- **Hochfügen/ Gogola Alm:** 15 Uhr „Hot Spot“
- **Mayrhofen/ Freiraum am Ahorn:** Dinner am Ahorn (bis 2.4., außer 19.3.)
- **Mayrhofen/ Hotel Berghof:** Entertainer Günther
- **Mayrhofen/ White Lounge am Ahorn:** White Lounge Iglu Party (bis 2.4.)

### Mittwoch | Wednesday

- **Fügen/ Spieljoch Stadl:** „Stieg!“ Woche-Teilen
- **Hart/ Almdiele:** 18 Uhr „all you can eat“ Barbecue Buffet
- **Mayrhofen/ Hotel Berghof:** Tanzabend mit Arno

### Donnerstag | Thursday

- **Fügen/ Spieljoch Stadl:** Late Night Après Ski Party
- **Hochfügen/ Gogola Alm:** 21 Uhr „Rockerwurz Buam“
- **ZillertalArena/ Karspitzbahn-Zell, Isskogelbahn-Gerlos, Dorfbahn-Königsleiten:** 6:55 Uhr Good Morning Skiing (März)

### Freitag | Friday

- **Fügen/ Spieljoch Stadl:** Volksmusik meets Discofox

- **Hart/ Almdiele:** 18 Uhr „all you can eat“ Barbecue Buffet mit Live-Musik

- **Kaltenbach/ Bauernladen Dahoam:** Wechselnde kulinarische Mittagsangebote (Zillertaler Krapfen, Grillhendl, Knödel ...)

- **Mayrhofen/ Hotel Berghof:** Klavierabend mit Günther

### Samstag | Saturday

- **Fügen/ Spieljoch Stadl:** Disco Night

### Sonntag | Sunday

- **Fügen/ Spieljoch Stadl:** 10 Uhr Frühschoppen
- **Hart/ Almdiele:** 18 Uhr „all you can eat“ Barbecue Buffet
- **Mayrhofen/ Hotel Berghof:** „Die Trucks“
- **ZillertalArena/ Karspitzbahn-Zell, Isskogelbahn-Gerlos, Dorfbahn-Königsleiten:** 6:55 Uhr Good Morning Skiing (März)

**b2g.at**

Ob Eröffnungen, Vernissagen,  
Musikfeste oder andere  
Veranstaltungen - wir  
halten diese Momente gerne  
für Sie bildlich fest!

Buchungen unter +43 (0) 5282 55 0 87

[www.b2g.at](http://www.b2g.at)

# LEIDENSCHAFTLICH AUFWÄRTS



HOCHZEITEN  
PASSFOTO  
STUDIO  
WERBEFOTOS  
360 GRAD  
EVENTS  
AUSARBEITUNG  
PHOTO BOOTH



LOGO & DESIGN  
WERBEMATERIAL  
EINLADUNGEN  
DANKESKARTEN  
FOTOBÜCHER



DOMAIN &  
WEBHOSTING  
SUCHMASCHINEN-  
OPTIMIERUNG  
CMS | WEBDESIGN



GFIARIG  
ZILLERTAL.NET  
B2G.AT

**ungerank.com**

6274 ASCHAU | FÖHRENWEG 1 | TEL.: +43(0) 5282 / 55 0 87 | [INFO@UNGERANK.COM](mailto:INFO@UNGERANK.COM)

ÖFFNUNGSZEITEN: MO.-FR. 8:00 - 12:00 UHR

NACHMITTAGS SOWIE SA. & SO. NACH VEREINBARUNG!

## Tägliche Veranstaltungstermine - daily events

### Aschau

**Camping Aufenfeld:** Wellness-Oase, Kletterzentrum (S.78-79)

### Fügen

**Ferienresort Hell:** Freizeitzentrum (S.19)

**Gartenhotel Crystal:** Wellness (S.37)

**Heimilchsennerlei:** Besichtigung Mo. - Fr. 10 & 11 Uhr (S.75)

**Spieljoch Stadt:** Après Ski und Nightlife (S.25)

### Fügenberg

**Gasthof Goglhof:** Ausflugsziel (S.41)

**Geolsalm:** Ausflugsziel (S.74)

**Hotel Schiestl:** Wellness (S.17)

**Schellenberg:** Ausflugsziel (S.74)

### Gerlos

**Latschenalm:** Ausflugsziel (S.74)

**ZillertalArena:** Skigebiet (S.80)

### Ginzling

**Gasthof Karlsteg:** Ausflugsziel (S.74)

### Hainzenberg

**ZillertalArena:** Skigebiet, Rodelbahn (S.80)

### Hart

**Almdiele:** Vogellehrpfad, Schleierwasserfall, Naturerlebnisweg (S.35)

### Hintertux

**Hintertuxer Gletscher:** Skigebiet (S.76-77)

**Hotel Neuhintertux:** Wellness (S.37)

### Hochfügen

**Gogola Bar:** Après Ski (S.27)

### Mayrhofen

**Brück'nstadt:** 15-3 Uhr Après Ski Party mit DJs und Showprogramm (S.93)

**ErlebnisSennerei:** Besichtigung, Schaubauernhof (S.81)

**Mayrhofner Bergbahnen:** Skigebiet (S.66-67)

**Sport & Spa Hotel Strass-Icebar:** 15-22 Uhr Après Ski Party mit int.Top DJs (S.27)

**Sport & Spa Hotel Strass-Sports Lounge:** „Boris“, Sa.-Do. (S.27)

### Ried

**Hotel Magdalena:** Wellness (S.21)

### Schwendau

**Kiendlerhof:** Kutschenfahrten (S.73)

### Strass

**Jausenstation Maria Brettfall:** Ausflugsziel (S.74)

### Uderns

**Steudltenn:** Theaterfestival 3.4. bis 7.7. (S.31)

**Taxi Mair:** Ausflugsfahrten (S.48)

### Wörgl

**M4 Einkaufszentrum:** Kino (S.2)

### Zell a. Z.

**ZillertalArena:** Skigebiet, Arena Coaster (S.80)

### Zellberg

**Gasthaus Schulhaus:** Ausflugsziel (S.42-43)

### Zillertal

**Zillertalbahn:** Dampfzugsfahrten lt. Fahrplan

**MOMO** nach Michael Ende  
24. - 26. April [JUGENDTHEATER]

**DER PANTHER** von Felix Mitterer  
10. - 18. Mai [THEATER]

**KRACH IM HAUSE GOTTES**  
von Felix Mitterer  
18. Juni - 6. Juli [THEATER]

**DIE STILLEN NÄCHTE  
DES LUDWIG RAINER**  
von Hakon Hfizenberger  
25. - 30. Juni [MUSIKTHEATER]

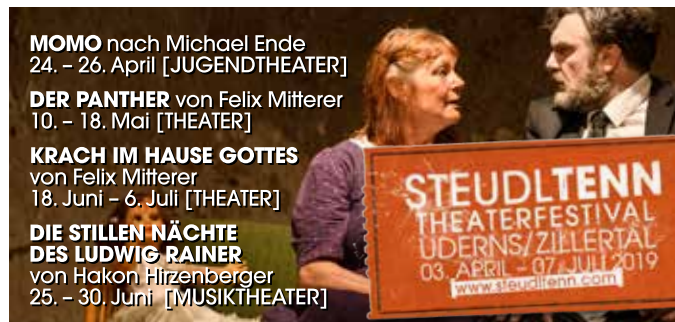

## Gfiarig Nachschub: nachschub@gfiarig.at



**WAS?** In deinem „gfiarig“-Plexiglas-Aufsteller herrscht gähnende Leere? Um die Versorgung unserer Business-Partner zu vereinfachen, liegen unsere Magazine in größerer Stückzahl bei allen Tourismusverbänden bereit.

Außerdem besteht die Möglichkeit, per E-Mail ([nachschub@gfiarig.at](mailto:nachschub@gfiarig.at)) Nachschub anzufordern.

Wir werden uns bemühen, dir so schnell wie möglich unser „gfiarig“ zukommen zu lassen.

Wenn du - falls du noch nicht „gfiarig“ Kunde bist - auch einen Aufsteller haben willst, kontaktiere unsere Verkaufsabteilung:

📧 [verkauf@gfiarig.at](mailto:verkauf@gfiarig.at) | ☎ 0660/5211890



## Mit den besten Händen den Mensch ganzheitlich erfassen - Vitalpraxis

- \* **Mit den besten Händen den Menschen ganzheitlich erfassen**
- \* **Die Gesundheit erhalten und stärken**
- \* **Über die eigene Gesundheit vor- und nachdenken**

Ein Dünndarmdurchbruch im Jahr 2000 veränderte das Leben von Martin Höllwarth. Ein halber Meter weniger Dünndarm und die daraus resultierenden Probleme zwangen seinen Körper zu einem „Umbruch“.

So begann nach der überlebenschweren Operation eine Reise für den 20-Jährigen. Ein geistiger wie körperlicher Weg mit vielen Stationen: Die Reise des Umdenkens führte Martin Höllwarth gleichermaßen zur Ernährungs- umstellung wie zur neu orientierten Lebensein- und Umstellung. In Taiwan widmete er sich intensiv der Fußreflexzonenmassage nach RWO-SHR (chinesisch „ruo-shi“/ „wie der Stein“ – eine den Körper entgiftende und aktivierende Methode zur Krankheitsvorbeugung und Schmerzlinderung) sowie der Chigong-Atemtherapie.

Eine zweijährige Ausbildung zum HNC-Praktiker erfolgte in Deutschland.

„Diese Methode der Fußreflexzonen-Beratung nach RWO-SHR in Kombination mit der HNC-Methode ist für mich eine tolle Grundlage zur Erhaltung oder Erreichung der Gesundheit, die ich selbst erfahren durfte und nun anderen Menschen mitgeben möchte.

HNC ist eine ganzheitliche Kom-

binationstherapie mittels kinesiologischem Muskeltest, mit dem Ziel, die Regelkreisläufe im Körper wieder ins Gleichgewicht zu bringen. Krankheiten sind u. a. das Ergebnis von aus dem Gleichgewicht geratenen Regelkreisläufen“, erklärt Höllwarth.



Damit jede(r) die Fußreflexzonen kennenlernen kann, bietet der HNC-Vitalpraktiker bei Bedarf auch Selbsthilfekurse nach RWO-SHR an. Er sieht dies als Angebot zum „Vor“denken und „Nach“denken über die eigene Gesundheit.



**HNC Vitalpraktiker**  
 Martin Höllwarth  
 6274 Aschau, Dorfstraße 30  
 ☎ 0664/5077051  
 🌐 [www.vitalpraktiker.at](http://www.vitalpraktiker.at)



**Martin**  
 HNC Vitalpraktiker

So arbeite ich als Vitalpraktiker:

- Bei Belastungen durch Unfälle, Operationen
- Reizüberflutungen, Umwelteinflüsse
- Dauerstress
- Medikamente

auch bei Problemen wie

- Lern- oder Wahrnehmungsstörungen
- chronischen Schmerzen aller Art
- Allergien, Unverträglichkeiten
- Angstzuständen uvm.

oder vorbeugend zur Erhaltung der Gesundheit

**HNC = eine ganzheitliche Therapiemethode**

Kinderecke: Mal mich an!



**GFIARIG**

Quelle: www.kika.de

*Kulinarium*

**Almdiele**  
Restaurant • Bar • Appartements  
Hart auf der Sonnenseite des Zillertals

Mittwoch, Freitag und Sonntag: „all you can eat“-Barbecuebuffet  
mit Sparerib's und Zillertaler Hausmannskost vom Buchenholzgrill, ab 18<sup>00</sup> Uhr  
und gutbürgerliche Küche in gemütlichem Ambiente

FREITAGS: Zillertaler Live-Musik, ab 19<sup>00</sup> Uhr  
ganztags warme Küche

DONNERSTAG ist Schnitzeltag

SOMMTAG mittags: Schweinsbraten und Ofenleber

Vogellehrpfad und Schleierwasserfall

**NATUR-ERLEBNISWEG**  
familienfreundliche, leichte Wandertratte

SPIELPLATZ □ ABENTEUERWASSER □ NATURKUNDE  
KETTENBRÜCKE □ KLIPPERTURM

Verbringen Sie Ihren Urlaub in unserem neuen Appartement!  
STETIG ANFRAGEN unter office@almdiele.at!

Familie Brunner Nail - Wasserfallstr. 36 - 6265 Hart im Zillertal RESERVIERUNGEN: +43 (0) 5288 62598 - www.almdiele.at

Freibild: www.kika.de

## Inhaltsverzeichnis Kulinarium:

Aschau	<b>Café</b>   Café im Kletterzentrum – Aufenfeld 79
Fügen	<b>Gartenhotel, Restaurant</b>   Crystal 37
Fügen	<b>Pizza Snacks</b>   Spieljoch Stadl 25
Fügenberg	<b>Gasthaus</b>   Goglhof 41
Fügenberg	<b>Hotel, Restaurant</b>   Wohlfühlhotel Schiestl 17
Hart	<b>Restaurant</b>   Almdiele 35
Hart	<b>Gasthof</b>   Hamberg 43
Hintertux	<b>Hotel, Restaurant</b>   NeuHintertux 37
Kaltenbach	<b>Café</b>   Café Harmonie 3
Mayrhofen	<b>Hotel, Restaurant</b>   Gasthof Brücke 93
Mayrhofen	<b>Sennereiküche</b>   ErlebnisSennerei Zillertal 81
Schwendau	<b>Restaurant, Pizzeria</b>   Sidan 39
Wörgl	<b>Shopping Center</b>   M4 2
Zellberg	<b>Restaurant</b>   Gasthaus Schulhaus 42/43

KULINARIUM

KULINARIUM

**NEUHINTERTUX**  
HOTEL  
GLETSCHER  
UND SPA

- ☉ Restaurant-Café Kaiserbründl mit Sonnenterrasse & Wintergarten
- ☉ Internet via Wireless-LAN
- ☉ Indoor Golfanlage
- ☉ Zigarrenstüberl
- ☉ Physiotherapie
- ☉ Beauty-Center
- ☉ Massage

Hansjörg & Gertraud Tipotsch | A-6294 Hintertux 783 | Tel. 05287/8580 - Fax. DW 402  
www.neu-hintertux.com | E-mail: hotel@neu-hintertux.com

**ACHTUNG - REDAKTIONSSCHLUSS !**  
für die nächste Ausgabe  
Mai, Juni, Juli  
**20. APRIL 2019**

**DAS ZILLERTAL  
IM TASCHENFORMAT**

**gfiarig - Das Zillertal im Taschenformat**  
A-6274 Aschau, Föhrenweg 1  
Telefon: 0660/5211890  
E-mail: [events@gfiarig.at](mailto:events@gfiarig.at) | [grafik@gfiarig.at](mailto:grafik@gfiarig.at) | [verkauf@gfiarig.at](mailto:verkauf@gfiarig.at) | Internet: [www.gfiarig.at](http://www.gfiarig.at)

Alle Unterlagen für Anzeigen, Eventmeldungen und Informationen für die kommende Ausgabe, welche am 10. Mai 2019 erscheinen wird, bitte bis spätestens 20. April 2019 bei „gfiarig“ abgeben. Anregungen, Verbesserungsvorschläge und natürlich auch Kritik können jederzeit und

*Luxusfleisch für Genießer*  
kleine & feine  
Fleischproduktion mit Nachhaltigkeit

**WAGYU.TIROL**  
100% VOLLBLUT

Grüben 431 - 6283 Hippach  
+43 (0) 664 204 58 07 - [info@wagyu.tirol](mailto:info@wagyu.tirol)  
[www.wagyu.tirol](http://www.wagyu.tirol)

Na Mahlzeit!  
Dei Gäschtshaus fahlt an gfiarig?

latz obâ gach uruafn!

☎ 0660/52 11 890

## Alte Bräuche: Spinnradl und Guggelöch

### Das Spinnradl

Mit dem Perchtensonntag beginnt die Faschingszeit und damit das Maskentreiben erst so richtig. Da verkleideten sich einige Burschen als Weiberleut, rußten ihre Gesichter bis zur Unkenntlichkeit an und machten sich dann mit einem alten Spinnrad, einem Bündel Flachs und einem großen Koffer auf den Weg. Sie gingen von Hof zu Hof und trieben dort ihre derben Späße, indem sie in der Stube das Spinnrad antrieben und so taten als ob sie spinnen würden. Während dieser „Arbeit“ plauderten sie munter drauflos und „zogen die Bäuerin und den Bauern ordentlich durch den Kakao“. Das heißt, sie erzählten einander allerlei heitere Begebenheiten, die sich im vergangenen Jahr auf dem betreffenden Hof



zugetragen haben und von denen die Bauersleute lieber gesehen hätten, wenn sie nicht allzu bekannt geworden wären.

Wollten sie aber besonders boshaft sein, so erklärten sie, der Koffer wäre ein Tiergarten und fragten die Bäuerin, welches Tier sie denn zu sehen wünsche. Da soll einmal eine gesagt haben: „An Beißwurm!“ (also eine giftige Schlange). Worauf der Koffer geöffnet wurde und der verblüfften Bäuerin ein Handspiegel vor die Nase gehalten wurde ...

### Das Guggelöch

Auch nicht mehr allzu bekannt – vor allem bei den jüngeren Zillertalern – ist das „Guggelöch“. Es war aber in früheren Zeiten sehr beliebt, weil man aus ihm lustige Neuigkeiten erfahren konnte. Es bestand aus einem hölzernen Kasten mit einem Guckfenster an der Vorderseite. Durch Drehen an einer Kurbel erschienen ulkige Zeichnungen, die mehr oder weniger heitere Begebenheiten des abgelaufenen Jahres darstellten. Ein „Moderator“ erläuterte die Skizzen in Reimform - sehr zum Gaudium des Publikums, weil häufig Dinge aufgewärmt wurden, die nicht gerade angenehm für die Betreffenden gewesen sein mögen – wenn z.B. kurz vor einem Gewitter die Bauersleute noch schnell ihr Heu mit dem Pferdefuhrwerk ins Trockene bringen wollten und knapp vor der Rempe (Heuboden) ein Wagenrad gebrochen ist und das völlig durchnässete Heu am nächsten Tag wieder auf der Wiese zum neuerlichen



Trocknen ausgestreut werden musste - das war dann ein Fall fürs Guggelöch. Wer den Schaden hat, braucht für den Spott nicht zu sorgen! Und der Moderator befiehlt dem Manne an der Kurbel:

„Treib umhar, treib umhar, es kimp noch eppas Schianach!“

Quelle: Sagen und Brauchtum im Zillertal, Erich Hupfau, Schlernschriften.  
Fotoquellen: Eberharter Maria, Fam. Brindlinger



## Kurz notiert - Tipps - „shorties“ - „kuchze“



**Gasthof Hotel Post**  
Oberdorf 6, 6261 Strass im Zillertal  
☎ 05244/62119 📠 Dw7 ✉ [info@gopost.at](mailto:info@gopost.at)  
Tiroler Wirtshaus, klassisch, bodenständig,  
traditionell, niveauvoll von der Küche bis zum  
Keller. Montag Ruhetag.

### Fotostudio Ungerank

[www.ungerank.com](http://www.ungerank.com)

Föhrenweg 1, 6274 Aschau  
☎ 05282/55087 ✉ [office@zillertal.net](mailto:office@zillertal.net)  
[www.ungerank.com](http://www.ungerank.com) Hochzeiten, Fotobücher,  
professionelle Studiofotos, EU-konforme Pass-  
fotos, Eventfotografie, u.v.m.



### „gfiarig“ das Zillertal im Taschenformat

Föhrenweg 1, 6274 Aschau  
☎ 0660/5211890 ☎ 05282/55087-20  
✉ [verkauf@gfiarig.at](mailto:verkauf@gfiarig.at) [www.gfiarig.at](http://www.gfiarig.at) - der Ho-  
sentaschenfreund mit allen praktischen In-  
formationen rund ums Zillertal!



### Café Restaurant Edhof

Kapfingerstraße 11, 6263 Fügen  
[www.rcr-edhof.at](http://www.rcr-edhof.at) ☎ 0676/4467402, Ein ku-  
linarisches Erlebnis mit Blick in die Reithalle.  
MONTAG Ruhetag!  
Zu empfehlen: UNSER STEAKANGEBOT



### Geno's Pizza - Restaurant & Lieferservice

Nr. 48a, 6262 Schlitters  
☎ 05288/72299 oder 0676/6705016  
⌚ Täglich geöffnet von 11 - 23 Uhr. Wir lie-  
fern ALLE SPEISEN gerne von St. Gertraudi  
bis Uderns!



### Passfotos Büro Ungerank

Föhrenweg 1, 6274 Aschau  
☎ 05282/55087 ✉ [info@ungerank.com](mailto:info@ungerank.com)  
[www.ungerank.com](http://www.ungerank.com), Passfotos in EU-Norm  
sodort zum Mitnehmen. Schnell, unkompliziert  
und natürlich auch preiswert!

## Winterfreuden am Goglhof/ Fügenberg

Unser Goglhof liegt auf 720 m  
Höhe inmitten Natur pur und ist  
zu jeder Jahreszeit ein beliebtes  
Ausflugsziel.



Seit dem Sommer 2018 erstrahlt  
unser Goglhof in frischem Glanz.  
Lassen Sie sich überraschen von  
einer erneuerten Gogl-Bar, neuen  
Terrassen, Stuben und Zimmern.  
So genießen Sie z. B. vom Fami-  
liennest „Hoamat“ einen wunder-  
vollen Blick auf unsere Heimat,  
das Zillertal. Ein spezielles Flair  
erleben Sie in den Doppelzimmern  
„Rodlerkammer“, „Milchkammer“  
und „Musikkammer“.  
In unserem traditionellen Fami-  
lienbetrieb verwöhnen wir Sie mit  
bodenständiger Hausmannskost  
ebenso wie mit leichten Gerichten  
und allerlei regionalen Schman-  
kerln. Zudem organisiert unser  
Goglhof-Team gerne alles rund um  
Ihre Familienfeiern.



Lust auf Musik? Seit 40 Jahren  
spielen auf dem Goglhof bekannte

heimische Musikgruppen auf, au-  
ßerdem finden bei uns Fröhlschop-  
pen und Hüttenabende statt.



### Wintermärchen am Goglhof:

Die attraktivste Rodelbahn im  
Zillertal bietet Spaß für Jung  
und Junggebliebene. Auf einer  
bestens präparierten, beleuch-  
teten Naturrodelbahn führt eine  
drei Kilometer lange Strecke vom  
Goglhof ins Tal hinab. Für noch  
längeres Rodelvergnügen lassen  
Sie sich vom Goglhof aus bequem  
mit dem Rodelexpress zum zwei  
Kilometer höheren Start bringen.  
Bei sternenklarer Nacht durch  
die verschneite Winterlandschaft  
wandern, bis die Lichter vom Gogl-  
hof zur Einkehr laden und kulina-  
rische Genüsse warten. Danach  
geht's auf zwei Kufen wieder ins  
Tal.

Was auch immer Sie erleben  
möchten - Fam. Baumann samt  
Team freuen sich auf Sie!



**Gasthaus Goglhof**

[www.goglhof.at](http://www.goglhof.at) | Fügenberg/Zillertal

### Gasthof Goglhof

Fam. Baumann  
Panoramastr. 50  
6264 Fügenberg  
☎ 05288/62725  
✉ [www.goglhof.at](http://www.goglhof.at)

# Koch dich frei...



## Wagyu-Burger

(Wagyubacke Bergkäse Trüffelmayo)



**Buns:** 2 Pkg. Germ, 2 EL Zucker, 200 ml warmes Wasser, 1 Ei, 15 g Salz, 60 g weiche Butter, 400 g Mehl glatt, Sesam, Ei und Milch zum Bestreichen

### Zubereitung:

Aus allen Zutaten einen Germteig herstellen und 50 Min. gehen lassen. Kleine Brötchen formen und mit Ei-Milchgemisch bestreichen. Mit Sesam bestreuen und 5 Minuten gehen lassen. Bei 200 Grad ca. 8 Min. backen.

**Geschmorte Wagyubacke:** 1 Backe vom Wagyu, 500 ml Rotwein, 100 ml Portwein, 300 g Mirepoix, 1 EL Tomatenmark, 2 l Kalbsfond, Pfefferkörner, Lorbeer, Wacholder, Rosmarin

### Zubereitung:

Backe salzen, pfeffern und anbraten, herausnehmen. Das Mirepoix anbraten. Tomatisieren und mit dem Rotwein und dem Portwein ablöschen. Einkochen und mit Kalbsfond auffüllen. Backe mit den Gewürzen dazugeben und ca. 2,5 h weich schmoren.

**Trüffelmayo:** 1 Ei, 1 El Senf, 400 ml Öl, Salz, Pfeffer, Trüffelbutter, 100 g Essiggurken fein gehackt, Essiggurkenwasser

**Zubereitung:** Ei und Senf mit Öl zu einer Mayo aufschlagen. Mit Salz, Pfeffer und Trüffelbutter abschmecken. Essiggurken und Essiggurkenwasser unterheben.

**Anrichten:** Bergkäse, Chiffonade, Ketchup.

Buns halbieren und auf der Schnittfläche rösten. Backe in Scheiben schneiden und Kreise ausstechen. Mit Bergkäse belegen und 5 Minuten in den 150 Grad heißen Ofen geben. Buns mit Ketchup, Trüffelmayo, Chiffonade und Backe zusammensetzen und servieren.



Gutes Gelingen wünscht das Gasthaus Schulhaus!



## Früher/Heute: Skirennen

**Früher:** Bei den ersten Skirennen in der Pionierzeit des Skifahrens waren eigentlich nur Start und Ziel festgelegt. Es gab weder eine Zeitnehmung mit Stoppuhr, noch eine genau geregelte Abfahrtsroute. Alle Teilnehmer starteten gleichzeitig und Sieger war derjenige, der den schnellsten Weg ins Tal gefunden hatte und als



erster durchs Ziel fuhr. Da konnte es schon vorkommen, dass die Zeitunterschiede zwischen dem Ersten und Letzten recht beträchtlich ausfielen. Als Entschädigung dafür bekam der Letzte meistens auch noch einen Preis, den sogenannten Schrepfer.

**Heute:** Bei den Skirennen der Jetztzeit wird verbissen um jede Hundertstelsekunde gekämpft. Das Material, also Ski und Bekleidung, wird genauestens auf die Temperatur und die Pistenverhältnisse abgestimmt. Die Kanten müssen messerscharf für die oft eisartigen Pisten geschliffen sein. Und wenn sich ein Rennfahrer nicht ganz perfekt durch die genau vorgegeben Tore bewegt, wird er disqualifiziert. Dieses Spiel um Millimeter und Hundertstelsekunden ist irgendwo ein Spiegelbild unserer hektischen Zeit. Und trotzdem – was wäre ein Winter ohne Skirennen!



Fotoquellen: Chronik Mayrhofen (Paul Lechner), b2g.at

# Shopping

Rent  
**INTERSPORT**  
**HINTERTUX**  
SPORT TO THE PEOPLE

**Öffnungszeiten Sommer:**  
Mo bis Fr: 08:00 bis 12:30  
und 14:30 bis 18:00  
Sa und So: bis 17:00

Alles für den Sport, von funktioneller Ausrüstung über Accessoires bis hin zum Verleih und Skiservice oder Skidepot – unseren Shop finden Sie im **Hotel Neuhintertux an der Gletscherbahn-Talstation!**

- Outdoor-Ausrüstung
- E-Bike, MTB-Bike-Verleih und -Service
- Ski & Snowboard-Verleih und -Service auch im Sommer

### Unser Kaufhaus'!

Original Tiroler Trachtenbekleidung und Dindri, Zillertaler Spezialitäten, Spielsachen oder naturbelassene Cremes und Salben sowie viele „Mitbringsel“.

Hintertux 783 | 6294 Hintertux  
Tel.: +43 (0) 5287 8580 408  
rent@intersport-hintertux.at  
[www.intersport-hintertux.at](http://www.intersport-hintertux.at)



## Inhaltsverzeichnis Shopping:

Aschau	<b>Brotladen</b>   Ezeb <b>55</b>
Aschau	<b>Mietwagen</b>   Auto Larl <b>117</b>
Aschau	<b>Schuhe-Stadler</b>   Schuhhaus Hartl <b>47</b>
Aschau	<b>Werbeagentur, Fotostudio</b>   ungerank.com <b>8</b>
Brenner	<b>Einkaufszentrum</b>   Outlet Center <b>13</b>
Brixlegg	<b>Trendshop, Outlet</b>   Giesswein <b>131</b>
Fügen	<b>Brotladen</b>   Ezeb <b>55</b>
Fügen	<b>Druckerei</b>   Sterndruck <b>73</b>
Fügen	<b>Heumilchsennerlei</b>   Schaukäserei <b>75</b>
Fügen	<b>Modestraße</b>   Fussl <b>132</b>
Fügen	<b>Schuhe-Stadler</b>   Sporthaus Unterlercher <b>47</b>
Fügen	<b>Schuhfachgeschäft</b>   Quick Schuh <b>57</b>
Fügen	<b>Schuhhaus</b>   Vitalshop <b>51</b>
Fügen	<b>Sportfachgeschäft</b>   Sport Unterlercher <b>52/53</b>
Fügen	<b>Stuck, Möbel, Accessoires</b>   König <b>49</b>
Gerlos	<b>Schuhe-Stadler</b>   Schuhhaus Engelbert <b>47</b>
Hart	<b>Sachverständigenbüro</b>   expert-group <b>51</b>
Hintertux	<b>Sportfachgeschäft</b>   Intersport <b>45</b>
Hippach	<b>Luxusfleisch</b>   Wagyu Rind <b>36</b>
Kaltenbach	<b>Blumenladen</b>   Kröll <b>61</b>
Kaltenbach	<b>Naturprodukte</b>   Bioladen Dahoam <b>61</b>
Kaltenbach	<b>Spielzeugfachhandel</b>   Spielzeugparadies <b>3</b>
Lanersbach	<b>Schuhe-Stadler</b>   Schuhhaus Kreidl <b>47</b>
Mayrhofen	<b>Ab-Hof-Verkauf</b>   ErlebnisSennerei <b>81</b>
Mayrhofen	<b>Autohaus</b>   Škoda Luxner <b>59</b>
Mayrhofen	<b>Blumenladen</b>   Kröll <b>61</b>
Mayrhofen	<b>Brotladen</b>   Ezeb <b>55</b>
Mayrhofen	<b>Modeladen</b>   Simpl Life Company <b>64/65</b>
Mayrhofen	<b>Modestraße</b>   Fussl <b>132</b>
Mayrhofen	<b>Schuhe-Stadler</b>   Schuhhaus Kröll <b>47</b>
Ramsau	<b>Brotladen</b>   Ezeb <b>55</b>
Schlitters	<b>Modestraße</b>   Fussl <b>132</b>
Schwarz	<b>Schuhe-Stadler</b>   Sportshop Engelbert <b>47</b>
Stumm	<b>Apotheke</b>   Rupertus Apotheke <b>118</b>
Stumm	<b>Brotladen</b>   Ezeb <b>55</b>
Tux	<b>Blumenladen</b>   Kröll <b>61</b>
Wörgl	<b>Shopping Center</b>   M4 <b>2</b>
Zell	<b>Brotladen</b>   Ezeb <b>55</b>
Zell	<b>Schuhe-Stadler</b>   Sportshop Engelbert <b>47</b>
Zell	<b>Druckerei</b>   Zillendruck <b>16</b>



Handgemacht  
in  
Europa



### UNSERE PARTNER IM ZILLERTAL

- **SPORT SHOP ENGELBERT**  
Gerlos · Schwarz
- **SPORTHAUS UNTERLERCHER**  
Fügen

- **SCHUHHAUS KRÖLL**  
2 x in Mayrhofen
- **SCHUHHAUS HARTL**  
Aschau
- **SPORT-SCHUHE KREIDL**  
Lanersbach



[www.stadler-schuhe.at](http://www.stadler-schuhe.at)





## Kurz notiert - Tipps - „shorties“ - „kuchze“

**tiroler**  
VERSICHERUNG

**TIROLER VERSICHERUNG**  
Münchner Straße 20, 6130 Schwaz  
☎ 05242/62398 ✉ [schwaz@tiroler.at](mailto:schwaz@tiroler.at)  
[www.tiroler.at](http://www.tiroler.at)



**Bienenhof Zillertal**  
Unterdorf 137 (an der Bundesstraße)  
6261 Strass i. Z. ☎ 05244/64774  
✉ [bienen-bauer@aon.at](mailto:bienen-bauer@aon.at) Ⓛ Ganzjährig Mo. - Sa.  
von 9 - 18 Uhr. Wir ziehen mit unseren Bienen  
in die Gebiete der besten Blüte.



**Zillertaler Trachtenstube „Sylvia“**  
Dorfstraße, 6271 Uderns  
☎ 05288/62569  
Tiroler Trachten, Dirndl für jede Gelegenheit,  
Blusen, Röcke, passende Accessoires - KURZ:  
Mode, die Spaß macht!



**„gfiarig“ das Zillertal im Taschenformat**  
Föhrenweg 1, 6274 Aschau  
☎ 0660/5211890 ☎ 05282/55087-20  
✉ [verkauf@gfiarig.at](mailto:verkauf@gfiarig.at) [www.gfiarig.at](http://www.gfiarig.at) - der  
Hosentaschenfreund mit allen praktischen In-  
formationen rund ums Zillertal!

wieder ins  
Gleichgewicht kommen

**balance**  
Physiotherapie Heilmassagen  
Ergotherapie Logopädie

**Therapiezentrum Balance**  
Bahnhofstraße 8, 6263 Fügen  
☎/☎ 05288/63880  
✉ [b.kupfner@therapie-balance.at](mailto:b.kupfner@therapie-balance.at)  
[www.therapie-balance.at](http://www.therapie-balance.at) Termine nach Verein-  
barung, gerne auch Hausbesuche!



**Taxi Mair**  
Dorfstraße 42, 6271 Uderns  
☎ 0699/17333399 od. 05288/64500  
✉ [office@mair-touristik.at](mailto:office@mair-touristik.at)  
[www.mair-touristik.at](http://www.mair-touristik.at)  
Taxi, Ausflugsfahrten, Flughafentransfer,...



**KÖNIG**

stuck & weinkeller  
trockenausbau  
möbel & accessoires

gewerbeweg 9 | 6263 fügen | [www.stuckateur.at](http://www.stuckateur.at)





# Zillertaler Wörterbuch

## Zillertalerisch - Hochdeutsch - Englisch

u <sup>ng</sup> fiarig	unpraktisch	unpractical
gfiarig	praktisch	practically
harsch	Altschnee mit einer Eiskruste überzogen	covered with an ice crust
gätsch	Matsch	mud
lâne	Lawine	avalanche
firn	Altschnee	old snow
brinnin	brennen	burn
öglä <sup>nt</sup>	von einer Lawine verschüttet	buried under an avalanche
fesln	ganz dünn schneien	snowing thinly
kelldrlöch	Falltüre in den Keller	trapdoor in the cellar
türe	Türe	door
këmach	Kamin, Rauchfang	flue
äpr	schneefrei	snow-free
schoar	Grundlawine	basic avalanche
gaisach	Geeise auf den Wegen	ice on the way
foirar	stark aufzuckendes Feuer	sparkling fire
plenggitzar	kurzes Aufzucken des Lichtes	short flashing light
g'spoar	Spur im Schnee	trail in the snow
ban lânte	im Tale drunten	down in the valley
af dr waite	außer Haus	outside of the house
stoifkindl	Stiefmütterchen	pansy
saubluame	Löwenzahn	dandelion
an berge	am Berg	on the mountain
gedengge	linkisch	awkward
dü tuast jä		
gänz gedengge	du stellst dich dumm an	you do it wrong

Zur Aussprache: ä, ê, î, ô, û: diese Vokale werden lang ausgesprochen, das hochgestellte "i" wird nicht als „n“ ausgesprochen, der Vokal davor wird „durch die Nase geleitet“ und betont.

Über 600 Zillertaler Dialektwörter

**JETZT NEU ZUM ANHÖREN**  
im original Zillertaler Dialekt

Zillertal.net

Massage auf Schritt und Tritt!

**VITAL Shop**  
Verwöhnschuhe



Timberland | Borkemann | aulreen  
mus | Think! | ecco | Gabor  
LEGERO | K&S | Habsburger | ara

**BEST PARTNER** **SCHUHHAUS UNTERLERCHER**

Schulstraße 3 · 6263 Fügen  
Telefon: +43(0)5288/676744 · www.schuhhaus.cc

➤ trendig ➤ modisch ➤ wellness ➤ international



**expert-group estimation**

Schaden und Risikobewertung  
www.expert-group.cc

**Sachverständigenbüro Markus Eberl GmbH**

A-6265 Hart im Zillertal · Sonnbihlweg 4  
Tel. +43 5288 21210 · Fax +43 5288 21210 30  
office@expert-group.cc · www.expert-group.cc

www.car-expert.cc · www.elementar-expert.cc · www.yacht-expert.cc  
sind Unternehmen der Sachverständigenbüro Markus Eberl GmbH

SHOPPING

SHOPPING

# SKISCHUHE nur vom Spezialisten - Ihrem Sport2000 Fachgeschäft Unterlercher Fügen



**Sporthaus Unterlercher in Fügen (direkt an der Bundesstraße) hat seinen Shop erweitert und modernisiert.**

Besonderes Augenmerk wurde nach wie vor auf die Skischuh-, Ski- und Skitourenabteilung gelegt mit Tirol's größter Auswahl. Sport Unterlercher ist seit Jahren BOOTFITTING-Experte. Vom geschulten Fachpersonal werden die Skischuhe individuell nach Maß an die Füße des Kunden angepasst. Das garantiert wiederum optimales Fahrvergnügen, da es keine Druckstellen gibt, keine Blasen, maximale Kraftübertragung, mehr Performance und vor allem mehr Spaß auf der Piste! Und das alles bereits ab € 179,- Egal ob Ski, Skitouren, Freeride, Snowboard, Eislauf oder Langlauf – bei Sport Unterlercher finden Sie die passende Ausrüstung und natürlich auch funktionelle, mo-

dische Bekleidung aller Top-Marken. Ski-Verleihstationen finden Sie sowohl im Hauptgeschäft in Fügen, als auch in Fügen/Spieljochbahn, Hochfügen und Kaltenbach. Das Team von Sport 2000 Unterlercher freut sich auf Ihren Besuch! Tel. (05288) 6767-0 [www.sport-unterlercher.at](http://www.sport-unterlercher.at)



**Sporthaus Unterlercher Sport 2000**

Fügen, Hochfügen, Kaltenbach

☎ 05288/6767-0

✉ [office@sport-unterlercher.at](mailto:office@sport-unterlercher.at)

[www.skirent2000.at](http://www.skirent2000.at)

SCHUH SPORT BIKE  
**UNTERLERCHER**

HOCHFÜGEN FÜGEN KALTENBACH

# OUTLET

# -70%

BIS



Autobahn ← Schlitters Fügen Uderns Kaltenbach Zell Mayrhofen →



**FILIALE BUNDESSTRASSE - Zillertalstraße 10 - 6263 Fügen**  
+43 5288 67 67 55 • [www.sport-unterlercher.at](http://www.sport-unterlercher.at)



# GUTSCHEIN

für ein Ski-Service gültig für ein Express Service 18/19

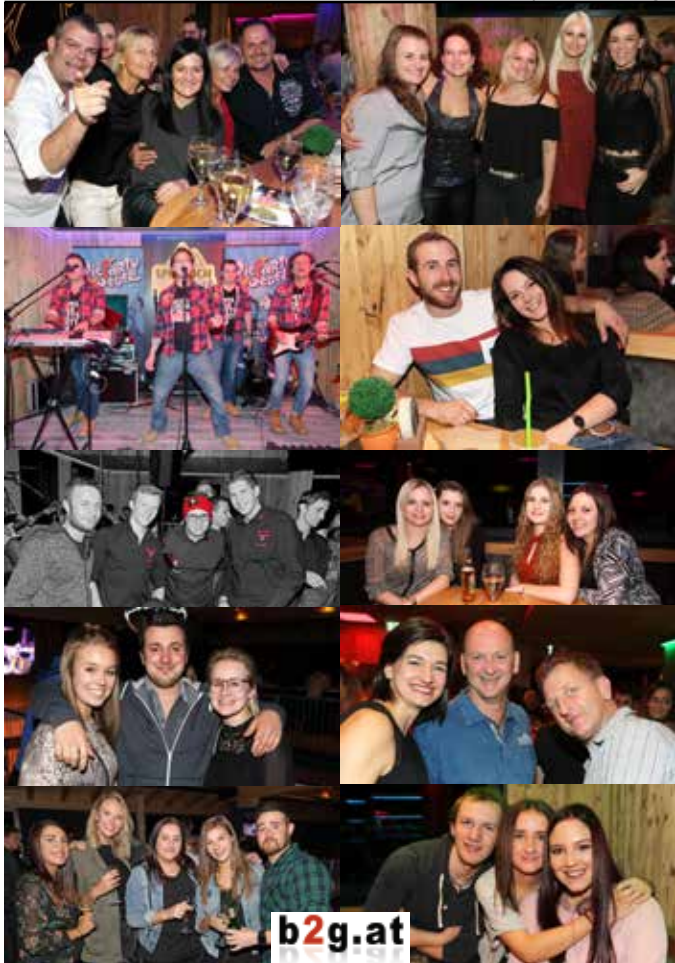

SHOPPING



# Osterzeit bei EZEB!

Unsere Brotladln:  
Fügen, Aschau,  
Stumm, Mayrhofen,  
Ramsau, Zell am Ziller

[www.ezeb.at](http://www.ezeb.at)



## Geschichte: Figln - Frühlingsspaß im Firn

**Figln ist die Kurzform von Firngleiten. Wenn im Frühjahr die Schneebedingungen nicht mehr ideal zum Schifahren sind, wenn der Schnee batzig und weich wird, kommt die Zeit zum Figln.**

### Bauweise der Firngleiter:

Firngleiter – sog. Figl - sind ca. 50-60 cm kurze, skiähnliche Bretter mit einer am Ende montierten Bindung. Ähnliche Sportgeräte wie Firngleiter sind Kurzski (Big Foot, oder Snowblade) bei denen die Bindung jedoch nicht am Ende, sondern in der Mitte montiert ist.

Klassische Firngleiter sind aus Leichtmetallblech oder auch aus Holz gefertigt, ohne jegliche Kanten und etwas breiter als normale Skier. Als Bindungssystem wird meistens eine ganz einfache

Schnürbindung verwendet. Neben den Figln ist für diesen Frühlings-schneesport eigentlich nur wenig Ausrüstung erforderlich. Man braucht nur normale knöchelhohe Berg- oder Wanderschuhe und eventuell Skistöcke – je nach Bedarf. Am tollsten geht die Geschichte aber ohne Stöcke. Man muss nur mit den ausgebreiteten Armen und mit geschickter Verlagerung des Körpergewichtes die Fliehkräfte in den Kurven ausgleichen. Ja, doch: Wasserfeste Kleidung ist jedenfalls ratsam, denn Figler setzt es öfter einmal auf den Hosensboden. Das gehört aber zum Spaß dazu!

### Fahrweise:

Beim Fahren mit Firngleitern hat der Sportler im Gegensatz zur herkömmlichen Skitechnik eine



starke Rückenlage. Beim Skifahren steuert man Seitwärtsbewegungen und Geschwindigkeit hauptsächlich durch Einsatz von Kanten. Figl kontrolliert man mehr durch Vor- und Rückwärtsverlagerung des Gewichtes. Zum Beschleunigen beugt man den Körper etwas nach vorne, zum Bremsen werden die Fersen in den weichen Schnee gedrückt

und der Körperschwerpunkt nach hinten gebracht. Durch diese Technik ist beim Firngleiten Bremsen auch während des Geradeausfahrens möglich. Zum genussvollen Figln bedarf es einer gewissen Steilheit des Geländes. Wenn es zu flach wird, gleicht das Fahren mit Figln eher einem watschelnden Entgang als einem ästhetisch anmutenden Sport!

### Verwendung:

Firngleiter eignen sich besonders zum Fahren auf weichem Frühlings Schnee (Firn) – wie schon oben erwähnt – auf steilen Hängen. Zu dieser Jahreszeit werden sie von Bergsteigern auch häufig als Abstiegshilfe bei Bedingungen eingesetzt, die für Tourenski nicht mehr günstig sind. Wenn im Spätf Frühling oder Fr ühssommer



Der Schuhmarkt  
im Zillertal

10.000 Paar von:

Die Werbung gilt für folgende Verkaufsstelle:  
Hauptstraße 80, Fügen

**QUICK SCHUH**

**OUTLET  
bis -50%**

keine durchgehende Schneedecke mehr vorhanden ist und man trotzdem flott über die noch ausgedehnten Schneefelder kommen will, erweisen sich Figl als geradezu ideale Alternative zu den Tourenskiern. Figl sind – anders als Tourenskier – unempfindlich gegenüber den im Firnschnee recht häufig herumkullernden Steinen oder Felsbrocken. Sie können in jedem Rucksack verstaut werden und ermöglichen zudem das Tragen ganz normaler Bergschuhe. Bei der Abfahrt durch manchmal ganz schmale Stellrinnen ist der im Vergleich zu den Skiern geringere seitliche Platzbedarf von entscheidendem Vorteil. Für tiefen Pulverschnee oder Harsch sind Figl absolut ungeeignet. Auf Skipisten werden Figl nicht verwendet.

#### **Geschichte:**

Die Anfänge des Firngleitens reichen bis ins Jahr 1930 zurück. Der Grazer Karl Tau wird ebenso

als Erfinder der Figl genannt wie der Innsbrucker Emo Henrich, der sich seine Firngleiter patentieren ließ. Henrich, der ein Mitglied des Innsbrucker Bergvereins „Bergvagabunden“ war, konstruierte die ersten Firngleiter zusammen mit seinem Vereinskollegen Otto Streng. 1955 begann die serienmäßige Produktion. 1960 gab es schon die ersten Rennen für Firngleiter. 1990 wurde Figl in Österreich offiziell als Sport anerkannt und die erste Meisterschaft durchgeführt. 1995 erfolgte die Anerkennung durch den internationalen Skiverband (FIS) und es wurden erste Europameisterschaften veranstaltet. Später entwickelte sich das Firngleiten als Wettkampfsport weiter zum sogenannten Fun-Carvern.

Das klassische Firngleiten im alpinistischen Sinne hingegen ist in den vielen Jahrzehnten seit seiner Erfindung weitgehend unverändert geblieben.



Textquellen: Wikipedia „Firngleiter“, Innsbruck.info „Figl auf der Nordkette“, suedtirol-tirol.com „Figl – Fun im Firn“  
Fotoquelle: Ungerank Walter

# FRÜHJAHRSAUTOSCHAU

## am 30. und 31.3.2019



**ŠKODA**  
SIMPLY CLEVER



Verbrauch: 3,9–7,1 l/100 km. CO<sub>2</sub>-Emission: 103–162 g/km.

**Wir laden Sie herzlich zu unserer Frühjahrs-Autoschau ein.**  
Freuen Sie sich auf die Präsentation der ŠKODA 4x4 Modelle!

Besuchen Sie uns auf der **Zillertal Messe**  
**vom 26. bis 28. April 2019.**

Das gesamte Team von ŠKODA Luxner  
freut sich auf Ihren Besuch!

## ŠKODA Luxner

6290 Mayrhofen, Umfahrungsstr. 635c  
Tel. 05285/63334, [www.auto-luxner.at](http://www.auto-luxner.at)

Symbolfoto.  
Stand 01/2019.

## Das Zillertal: Daten und Fakten



Das Zillertal ist das breiteste südliche Seitental des Inntals, Haupttal der Zillertaler Alpen und eines der meistbesuchten Täler Tirols mit Sommer- & Wintertourismus. Im engeren Sinn reicht das Zillertal von Strass im Zillertal (523m) bis Mayrhofen (633m).

Hier fächert sich das Zillertal in den Zillergrund, den Stillupgrund, den Ziemgrund und das Tuxertal.



Diese 4 Hochtäler erstrecken sich in südliche Richtung beinahe bis zur Gletscherregion der Zillertaler Alpen. Umschlossen wird das Zillertal im Westen von den Tuxer und im Osten von den Kitzbüheler Alpen. Beim Marchsteinjoch (2766m), an der Grenze zu Südtirol und Salzburg, entspringt der Ziller, der das Zillertal entwässert. Am Oberlauf des Zillers, dem Zillergrund, wurde auf 1850m der Speicher Zillergründl errichtet. Neben den Bächen aus den Gründen sind vor allem der Finsingbach als westlicher und der Gerlosbach als östlicher Zufluss des Zillers zu nennen.

### Das Zillertal:

Länge: 32km  
 Fläche: 1098km<sup>2</sup>  
 Einwohner: ca. 30.000  
 Gemeinden: 25  
 Musikgruppen: ca. 150  
 Höchster Berg:

Hochfeiler (3510m)

Quelle: [www.wikipedia.org](http://www.wikipedia.org)



### OFFNUNGSZEITEN:

Mo bis Fr: 8-12:30 & 14-18 Uhr | Sa: 8-13 Uhr  
**JEDEN MONTAG 20% RABATT** auf diverse Produkte!  
**ZILLERTALER KRAPPEN:** Fr 15.2., 15.3. & 12.4. (mittags)  
**GRILLHENDL & MEHR:** Fr 01.3., 29.3. & 26.4. (mittags)  
**JEDEN FREITAG MITTAG WECHSELNDE KULINARISCHE ANGEBOTE**

### UNSER PRODUKTANGEBOT:

- Milchprodukte (Käse, Eier, Butter ...)
- Selchwaren (Speck), Wurstwaren, Wild
- Getreide, Musli, Nüsse, Hülsenfrüchte
- Honig, Marmeladen, Chutneys
- Kräuter, Gewürze, Essig
- Tee, Kaffee
- Saft, Sirup
- Schnäpse, Liköre
- Schokoladen, lokale Süßwaren
- Teigwaren, Spezialbrote
- Obst, Gemüse (lokal/saisonal)
- Laufend NEUE Produkte

- Naturkosmetik
- Naturheilmittel
- Walkwaren
- Kunsthandwerk
- Authentische Souvenirs
- Originelle Geschenke
- Catering
- Verkostungen
- Kaffee und Kuchen
- Brotzeit, Jause

### 14-TÄGIG verschiedenste Veranstaltungen - Verkostungen - Produktpräsentationen - Kulinarische Angebote

- Käsetage mit Weinbegleitung: Fr. 22. & Sa. 23. Februar
- Blo der Regionen (Österreich-Italien): Fr. 22. & Sa. 23. März
- Ostermarkt mit Kulinarik & Kinderprogramm: Do. 18. - Sa. 20. April



Schmiedau 2, 6272 Kaltenbach, Tel.: +43(0)5283/28628, [www.bauernladen-dahoam.tirol](http://www.bauernladen-dahoam.tirol)

Blumen  
**KRÖLL**  
 IHR MEISTERBETRIEB

MAYRHOFEN · Tel. 05285-64917  
 KALTENBACH · Tel. 05283-20958  
 TUX · Tel. 05287-87790

office@gartengestaltung-kroell.com  
[www.gartengestaltung-kroell.com](http://www.gartengestaltung-kroell.com)

- Floristik
- Teichbau
- Garten- und Landschaftsbau
- Gartenplanung

SHOPPING

SHOPPING



**Zillertal.net**

Fotos, Events, Webcams, Unterkünfte



**JETZT  
NEU**

Über 600 Zillertaler Dialektwörter



## Simpl Life Company - Welt der Mode-Marken

Erleben Sie einen Streifzug durch die Welt der Mode für Sie, Ihn und Kids. An 3 Standorten in Mayrhofen und 2 in Kufstein finden Sie eine Auswahl an Mode von über 50 Marken, die keine Wünsche offen lässt.

Auch die dazu passenden Schuhe sowie topaktuelle Taschen von Marc Cain, Liu Jo Sport, Liu Jo, und Guess werden Sie begeistern. Die neuesten Trends von Name it, Desigual, Garcia, Cost:bart, s.Oliver, Boboli, Bobux, Vingino

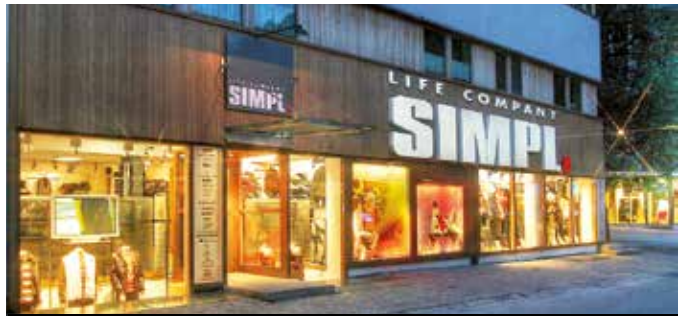

Simpl Mainstore, Hauptstraße 435 in Mayrhofen

Vertreten sind u.a. Marken wie G-Star, Penn & Ink, Pepe, Diesel, MAC, Ragwear, EMU, Tigha, Boss Orange, Hilfiger, Comma, Antony Morato, Henriette Steffensen, Rich&Royal, Only und Vero Moda im **Simpl Mainstore**, um nur einige zu nennen. Suchen Sie eher etwas Luxuriöseres, schauen Sie im **Simpl Downtown** vorbei, hier



finden Sie Top-Marken wie Marc Cain, GUESS, Liu Jo, Liu Jo Sport, Cambio und MARGITTES.

u.v.m. für Ihre Kleinen im Alter von 0-12 Jahren können Sie im über 300m<sup>2</sup> großen **Simpl Kidz** bestaunen. Also schauen Sie rein – das Team der Simpl Life Company freut sich auf Ihren Besuch.



**SIMPL LIFE COMPANY**  
6290 Mayrhofen,  
Hauptstraße 406, 435  
und Pfarrer-Krapf-Straße 396  
[simpl-fashion.at](http://simpl-fashion.at)  
[f/SimplLifeCompany](https://www.facebook.com/SimplLifeCompany)



MAINSTORE | Hauptstr. 435 | Mayrhofen  
DOWNTOWN | Hauptstr. 406 | Mayrhofen  
KIDZ | Pfarrer-Krapf-Straße 396 | Mayrhofen  
MEGASTORE & KIDZ | Kaiserbergstr. 8 | Kufstein

[f](https://www.facebook.com/SimplLifeCompany) SimplLifeCompany | [f](https://www.facebook.com/SimplKidz) SimplKidz

BOSS ORANGE DIESEL  
TOMMY HILFIGER  
G-STAR RAW s.Oliver Pepe Jeans  
ANTONY MORATO JACK & JONES  
rich&royal PENN&INK N.Y  
EINSTEIN & NEWTON MARGITTES  
MARCCAIN GARCIA ONLY bobux  
CATWALK JUNKIE GUESS LIUJO  
Desigual. CAMBIO VERO MODA  
comma BOBOLI name it D&B tigha  
VINGINO name it Cost:bart MAC  
KEY LARGO name it  
DIESEL BOSS ORANGE  
s.Oliver EINSTEIN & NEWTON D&B  
G-STAR RAW name it Pepe Jeans  
JACK & JONES ANTONY MORATO  
PENN&INK N.Y rich&royal  
MARGITTES MARCCAIN  
ONLY GARCIA name it KEY LARGO  
GUESS LIUJO CATWALK JUNKIE  
Desigual. CAMBIO VERO MODA  
tigha TOMMY HILFIGER  
MAC Cost:bart VINGINO BOBOLI name it  
BOSS ORANGE DIESEL  
TOMMY HILFIGER  
G-STAR RAW s.Oliver Pepe Jeans  
ANTONY MORATO JACK & JONES  
rich&royal PENN&INK N.Y  
EINSTEIN & NEWTON MARGITTES  
MARCCAIN GARCIA ONLY bobux  
CATWALK JUNKIE GUESS LIUJO  
Desigual. CAMBIO VERO MODA  
comma BOBOLI name it D&B tigha  
VINGINO name it Cost:bart MAC  
KEY LARGO name it  
DIESEL BOSS ORANGE  
s.Oliver EINSTEIN & NEWTON D&B  
G-STAR RAW name it Pepe Jeans  
JACK & JONES ANTONY MORATO  
PENN&INK N.Y rich&royal  
MARGITTES MARCCAIN  
ONLY GARCIA name it KEY LARGO  
GUESS LIUJO CATWALK JUNKIE  
Desigual. CAMBIO VERO MODA  
tigha TOMMY HILFIGER  
MAC Cost:bart VINGINO BOBOLI name it  
BOSS ORANGE DIESEL  
TOMMY HILFIGER  
G-STAR RAW s.Oliver Pepe Jeans

3 STORES IN MAYRHOFEN | 2 STORES IN KUFSTEIN

world of fashion brands



[www.simpl-fashion.at](http://www.simpl-fashion.at)

## Abschalten & Genießen am Ahorn in Mayrhofen



Am Genießerberg Ahorn kannst du den Alltag hinter dir lassen, wertvolle Zeit mit der Familie genießen und den Spaß beginnen lassen! Unbeschwert geht es mit der Ahornbahn, der größten Pendelbahn Österreichs, ab ins Pistenvergnügen. Bereits die Aussicht wird dich alles um dich herum vergessen lassen!



Die blauen Pisten am Ahornplateau sowie die kinderfreundlichen Lifte bieten den idealen Einstieg in den Wintersport und die roten Pisten locken zum gemächlichen Carven. Durchaus sportlich geht es auf der 5,5 km langen Talabfahrt und lustig auf dem für Anfänger geeigneten Fun Ride Ahorn zu.

Nicht nur auf der Piste gibt es am Ahorn viel Abwechslung und Unterhaltung: Auf den Winterwanderwegen Ahorn und Filzenkogel kannst du den Ahorn zu Fuß erkunden. Für eine wohlverdiente Pause empfehlen sich die Liegestühle des Iglu Dorfs White Lounge. Auch den Rodelspaß mit dem Pistenbock solltest du dir keinesfalls entgehen lassen!

**TIPP für einzigartige Winterabende auf 2.000 m:**

Dinner am Ahorn & White Lounge  
Iglu Party



**Mayrhofner Bergbahnen**

Ahornstraße 853

6290 Mayrhofen

☎ 05285/62277



[info@mayrhofner-bergbahnen.com](mailto:info@mayrhofner-bergbahnen.com)

[www.mayrhofner-bergbahnen.com](http://www.mayrhofner-bergbahnen.com)



#somuessenbergesein

Lass dich einfach fallen,  
**GANZ OBEN**  
kommt man am besten runter.

Die White Lounge am Ahorn — das original Iglu Hotel mit Bar.  
[www.mayrhofner-bergbahnen.com](http://www.mayrhofner-bergbahnen.com)



Ahorn. Der Genießerberg der



## Fotowanderung: Idylle in Gerlos „ErlebnisReich“



1) Wir starten beim Hotel Kröllner in Gmünd und gelangen von der B 165 über eine Brücke auf die Südseite des Gerlosbaches.



2) Übersichtskarten an jeder der 9 Einstiegstellen (Brücken über den Gerlosbach) weisen auf den jeweiligen Standort hin.



3) Wahrlich eine idyllische Wanderung durch tiefverschnittenen Winterwald. Einziger Wermutstropfen – der Weg liegt zur Gänze auf der Schattenseite.



4) Ein Blick zurück auf den Brandberger Kolm (runder Kogel in der Bildmitte), auf den Torhelm (halbrechts) und den Seichenkopf (rechts).



5) Diese kleine Jagdhütte hat eine recht niedrige Eingangstüre. Trotzdem verführt sie zum Eintritt.



6) Die zahlreichen Holzskulpturen entlang des „Erlebnis-Reich“ Wanderweges stellen beliebte Fotomotive dar.



7) Kurz vor dem Erreichen des Ortsgebietes von Gerlos haben wir noch einen schönen Blick talwärts zur Gerlossteinwand (halbrechts im Hintergrund).



8) Bei dieser Wanderung ist der Gerlosbach unser ständiger Begleiter. Sein beruhigendes Plätschern ist Balsam für die Seele.



9) Kurz vor unserem Ziel richten wir einen Blick nach Osten auf die Königsleitenspitze und den Falschriedel (links zwischen den Baumwipfeln).

In der Mitte des Weges befinden sich mehrere Attraktionen, die allerdings nur im Sommer nutzbar sind: großes Erlebniscamp mit Hochseilgarten, Klettersteig, Kinderspielplatz.



10) Am östlichen Ortsrand von Gerlos endet unsere Wanderung „Erlebnis-Reich“ entlang des Gerlosbaches. Es ist aber auch die umgekehrte Richtung möglich.



### ECKDATEN:

„Erlebnis-Reich“ Wanderweg am Gerlosbach

**Gesamte Gezeit:** 2 Std.

**Start bzw. Ziel:** in Gmünd (westlicher Ortsteil von Gerlos) – 1210 m Höhe

**Rückweg:** auf dem gleichen Weg oder mit dem Bus

**Höhenunterschied:** 50 m

**Streckenlänge:** 7,5 km

**Schwierigkeit:** gering – Der Weg ist sehr gut geräumt. Einige rutschige Stellen gibt es besonders in Brückennähe.

**Zugangsmöglichkeiten von der B 165:** über 9 verschiedene Brücken entlang des gesamten Weges. An den meisten Bachübergängen gibt es Bushaltestellen.

**Einkehrmöglichkeiten:** in den Gastronomiebetrieben entlang der Strecke im Ortsgebiet.

**Zufahrt:** von Zell a. Ziller über die B 165 nach Gerlos/Gmünd

# Kreuzworträtsel

Die Antworten  
stehen auf Seite 101

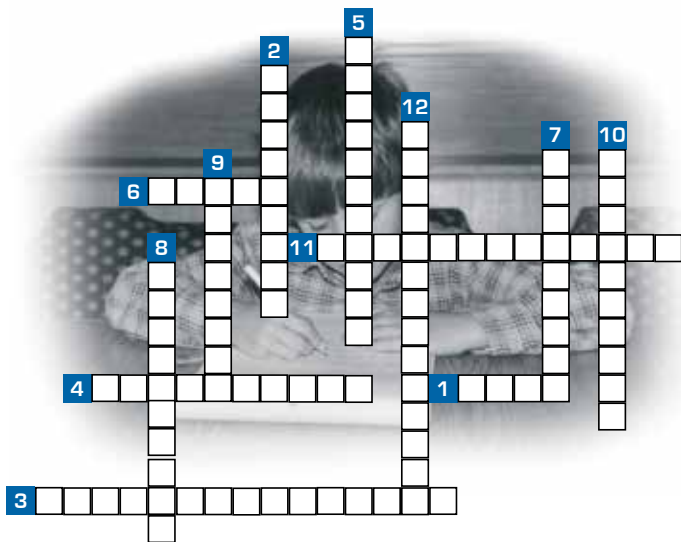

Lösungswörter zusammengeschrieben! Ü=UE, Ä=AE, Ö=OE

**1.)** Im „gfiarig“ vorgestellte Band **2.)** Welches Tier war in der Sage bei Wilderern begehrt? **3.)** Wann begann früher die Faschingszeit? **4.)** Im „gfiarig“ vorgestellter Verein: ESC ... **5.)** Rezeptvorschlag im „gfiarig“ **6.)** Frühlingsspaß im Finn **7.)** Preis für den Letzten eines Schirennens **8.)** Saubluame auf Hochdeutsch **9.)** Was muss der Teufel in der Sage vom Greiner holen? **10.)** „Stiefmütterchen“ auf Zillertalerisch **11.)** Welcher Weg wird in der Fotowanderung beschrieben? **12.)** Skigebiet zwischen Zell und Gerlos

*Freizeit*

## Inhaltsverzeichnis Freizeit:

Aschau	<b>Kletterzentrum, Wellness-Oase</b>   Camping Aufenfeld <b>78/79</b>
Aschau	<b>Vitalpraktiker</b>   HNC Martin <b>32/33</b>
Fügen	<b>Ferienresort</b>   Hells Ferienresort <b>19</b>
Fügen	<b>Heumilchsennerei</b>   Schaukäserei <b>75</b>
Fügen	<b>Schischule</b>   Kostenzer <b>122</b>
Fügen	<b>Wellness, Gartenhotel</b>   Crystal <b>37</b>
Fügenberg	<b>Ausflugsziel, Rodelbahn</b>   Goglhof <b>41</b>
Fügenberg	<b>Hotel, Wellness</b>   Wohlfühlhotel Schiestl <b>17</b>
Gerlos	<b>Skigebiet</b>   Zillertal Arena <b>80</b>
Hainzenberg	<b>Skigebiet, Rodelbahn</b>   Zillertal Arena <b>80</b>
Hart	<b>Erlebnisweg, Restaurant</b>   Almdiele <b>35</b>
Hintertux	<b>Ausflugsziel, Skigebiet</b>   Zillert. Gletscherbahn <b>76/77</b>
Hintertux	<b>Hotel, Wellness</b>   NeuHintertux <b>37</b>
Mayrhofen	<b>Schausennerei</b>   ErlebnisSennerei Zillertal <b>81</b>
Mayrhofen	<b>Bergbahnen, Genießer-, Actionberg</b>   Mayrhofner Bergbahnen <b>66/67</b>
Mayrhofen	<b>Sport &amp; Spa Hotel</b>   Strass <b>27</b>
Mayrhofen	<b>Unfallchirurgie</b>   Sportclinic <b>119</b>
Ried	<b>Hotel, Wellness</b>   Magdalena <b>21</b>
Schwaz	<b>Heimatradio</b>   Radio U1 Tirol <b>4</b>
Schwendau	<b>Ausflugsziel, Pferdeschlittenfahrten</b>   Kiendlerhof <b>73</b>
Wörgl	<b>Shopping Center/ Kino</b>   M4 <b>2</b>
Zell	<b>Skigebiet, Arena Coaster</b>   Zillertal Arena <b>80</b>
Zellberg	<b>Ausflugsziel, Restaurant</b>   GH Schulhaus <b>42/43</b>

**sterndruck**

Grafikdesign  
Verpackungsdesign  
Digitaldruck  
Offsetdruck  
Großformatdruck  
Druckveredelung

ClimatePartner

Tel. **05288 62925** · **sterndruck.at**  
Gewerbeweg 5 · 6263 Fügen · info@sterndruck.at

PEFC  
FSC  
www.fsc.org

Foto: www.kiendlerhof.at

**Kutschen- und  
Pferdeschlittenfahrten**  
(+43) 0664 7684362

Verbringen Sie  
eine schöne Zeit in den  
neuen Ferienwohnungen  
am Kiendlerhof!

**FAMILIE NEUNER**  
Schormis 100 • A-6283 Schwendau  
info@kiendlerhof.at • www.kiendlerhof.at

**KIENDLERHOF**  
Wo Urlaub Freude Macht

**PASSFOTO-SERVICE**  
IN ASCHAU IM ZILLERTAL

- professionelle Passfotos für Reisepass, Führerschein, Personalausweis u.v.m.
- sofort zum Mitnehmen
- natürliche Farben und hochwertiger Druck
- garantierte Annahme bei allen Ämtern

**zungerank.com** MO-FR von 8 bis 12 Uhr nachmittags nach telefonischer Vereinbarung unter 05282/55087

FREIZEIT

FREIZEIT

## Gfiarig präsentiert die urigsten Hütten und besten Ausflugsziele!

Auch Winter und Frühjahr eignen sich im Zillertal für ausgiebige Wanderungen. Viele Naturliebhaber machen sich auch

jetzt gerne auf den Weg, um die herrlichen Plätze aufzusuchen, an denen unsere Berggasthäuser erbaut wurden.



**GH Karlsteg**  
 Familie Moser, 6295 Ginzling  
 ☎ 05286/5250 ✉ [info@karlsteg.at](mailto:info@karlsteg.at)  
[www.karlsteg.at](http://www.karlsteg.at)  
 Wir haben auch während der Tuxbach-Baustelle unseren Gasthof geöffnet!



**Latschenalm auf 1950m**  
 Fam. Michael Emberger 6281 Gerlos 307a  
 ☎ 0664/4132545 ✉ [info@latschenalm.com](mailto:info@latschenalm.com)  
 ☉ tgl. Juni - Okt. & Dez. - April. Direkt an der Bergstation der Iskogelbahn/ Gerlos.  
 Lohnend auch im Winter! Kein Ruhetag!



**Jausenstation Maria Brettfall**  
 6261 Strass i.Z., Brettfall 38  
 ✉ [maria.brettfall@gmail.com](mailto:maria.brettfall@gmail.com)  
 ☎ 0664/3041300 ☉ tgl. ab 9 Uhr,  
 Mittwoch Ruhetag!  
 Heilige Messe jeden So. um 15 Uhr



**Geolsalm (1774m)**  
 6263 Fügenberg  
 Familie Sporer ☎ 0676/7555397  
 ✉ [office@haussporer.com](mailto:office@haussporer.com)  
 Spieljochbahn ab Mittelstation 1,5 Std. Gehzeit, oder ab Bergstation ca. 1 Std. Gehzeit



**Jausenstation Schellenberg (1310m)**  
 Dietmar Thaler ☎ 0664/4910568  
 Hochfügenerstr. 214, 6264 Fügenberg  
 ✉ [info@huette-zillertal.at](mailto:info@huette-zillertal.at) Direkt an der Straße nach Hochfügen & auf Wanderwegen ab Spieljochbahn erreichbar. Mai: am WE geöffnet!

# ZILLERTALER HEUMILCH SENNEREI

Die hohe Kunst der Käsezubereitung mit jahrzehntelanger Tradition.

## Heumilch



Zillertaler Käsetradition hautnah!

# Schaukäserei FÜGEN

Telefon  
 +43(0)5288/62334

Sennereistraße 22 · 6263 Fügen · [www.heumilch.tirol](http://www.heumilch.tirol)

Geschäftszeiten: Mo bis Fr 8-18 Uhr · Sa 8-14 Uhr · Der Betrieb ist ganzjährig geöffnet!  
 Kostenlose Führung ab 10 Personen! Montag bis Freitag um 10.00 und 11.00 Uhr  
 Gruppen ab 10 Personen zu den Geschäftszeiten jederzeit möglich!

Traumhafter Sonnenskilauf



2019 heißt es „15 Jahre Kölsche Woche“ und das muss gebührend gefeiert werden. Das Highlight des abwechslungsreichen Programms ist das Hintertuxer Gletscher Open Air am 12. April 2019 in der Sommerberg Arena.

Die Kölsche Top-Band „HÖHNER“ sorgt auch in diesem Jahr wieder für grandiose Stimmung inmitten einer traumhaften Bergkulisse. Vorab heizen bereits ab 13.00 Uhr die Dorfrockers, die Rabaue, die Domstürmer, die Fetzig'n aus dem Zillertal, Mini Marille und DJ Mox der Menge ein. Der Eintritt zum Konzert ist im Skipass inkludiert.

FLOWER POW(D)JER WOCHEN

Die Flower Pow(d)er Wochen versüßen vom 20. April bis zum 5. Mai 2019 den Sonnenskilauf am Hintertuxer Gletscher mit vielen ausgewählten Highlights. Unter anderem wird der Traum vieler Männer wahr: bei der Pistebully Test Area darf jeder Interessierte das 530 PS starke Pistengerät durch den Tiefschnee pflügen. Ein besonderes

Erlebnis ist auch das Early Bird Skiing. Vor allen anderen Gästen werden bereits um 7.45 Uhr die frisch präparierten Pisten unsicher gemacht. Anschließend wartet im Wirtshaus am Tuxer Ferner ein reichhaltiger Brunch. Beim Telemarkworkshop kann man das Fahrgefühl mit freien Fersen erleben und bei der Technikführung bekommt man exklusive Einblicke hinter die Kulissen des Hintertuxer Gletschers. Mit einem ausgebildeten Guide erkundet man beim Freeride Safety Workshop das freie Gelände. Ein Yogabrunch, Tests des neuesten Skimaterials, verlängerte Après Ski Party, der zünftige Erdinger Gletscherfrühling, vergünstigter Eintritt in den Natur Eis Palast und der 4. Tourstop des Snowboard Events VÄLLEY RÄLLEY runden die Flower Pow(d)er Wochen ab.

Zillertaler Gletscherbahn  
GmbH & Co KG  
6293 Tux, Hintertux 794  
☎ 05287/8510-0  
☎ 05287/8510-38  
✉ info@hintertuxergletscher.at

HINTERTUXER GLETSCHER  
OPEN AIR

HÖHNER • DORFROCKER  
RABAU • DIE FETZIG'N AUS DEM ZILLERTAL  
DOMSTÜRMER • DJ MOX • MINI MARILLE

12.04.2019



HÖHNER



RABAU



DIE FETZIG'N



DOMSTÜRMER



DORFROCKER



DJ MOX

MINI MARILLE



WEITERE INFOS UNTER  
WWW.KOELSCH-WOCHE.DE

## Wellness-Oase mit Spaß-Faktor!



Am Erlebnis-Camping Aufenfeld in Aschau im Zillertal findet man neben dem Freizeitpark und der Kletterhalle auch ein großzügig ausgestattetes Hallenbad mit Wasserrutsche sowie eine sehenswerte Sauna-Landschaft im originellen Wild-West-Stil.

Das Hallenbad und die Sauna-Landschaft sind täglich auch für Gäste und Einheimische geöffnet und bieten ein stimmungsvolles Badeerlebnis. Ausgestattet mit 2 großen Schwimmbecken, Wildwasserstrudel, Gegenstromanlage und Sprudel ist für jeden Besucher das Richtige geboten. Für die Kinder gibt es ein eigenes Kinderplanschbecken mit wohligen 30 Grad auf 2 Ebenen und einer kleinen Rutsche.

Das Highlight bei Jung und Alt ist sicherlich die 60m lange Wasser-

rutsche mit Zeitmessung!

Für Entspannungssuchende ist der urige Relax-Ruheraum mit Wasserbetten und Kuschelkörben genau das Richtige.

Ordentlich ins Schwitzen kommt man in den verschiedenen Saunen und Dampfbädern der Western-Wellness-Welt, die liebevoll im Wild-West-Stil gestaltet ist und zum Relaxen einlädt.

Tipp: Nutzen Sie das Kombi-Angebot von € 15,00/Person für einen entspannten Wellness-Nachmittag in der Wellness-Oase vom Camping Aufenfeld!



**Wellness-Oase  
Camping Aufenfeld**  
6274 Aschau, Aufenfeldweg 10  
☎ 05282/2916  
✉ [info@camping-zillertal.at](mailto:info@camping-zillertal.at)  
[www.camping-zillertal.at](http://www.camping-zillertal.at)



Klettern stärkt die Muskulatur und ist die ideale Sportart, um Rückenproblemen vorzubeugen.

## HOCH HINAUS im Kletterzentrum Zillertal

### KLETTERHALLE INDOOR:

Vorstiegsfläche ca. 1000 m<sup>2</sup>

Boulderfläche ca. 320 m<sup>2</sup>

Wandhöhe Indoor 16m

Maximale Routenlänge ca. 21m

5 Selbstsicherungsanlagen

### KLETTERN OUTDOOR:

Boulderblock ca. 75 m<sup>2</sup>



## TOP FACTS KLETTERZENTRUM ASCHAU IM ZILLERTAL

- Gesamte Halle voll klimatisiert
- Gemütliches Café
- Klettershop und Verleih
- Umfangreiches Kursprogramm für Jung und Alt
- **TÄGLICH GEÖFFNET**  
MO und DI 12:00 - 22:00 Uhr  
MI bis SO und Feiertage 10:00 - 22:00 Uhr

prolog

Kletterzentrum Zillertal  
Fiegl OG  
Aufenfeldweg 10  
A-6274 ASCHAU IM ZILLERTAL  
[www.kletterzentrum-zillertal.at](http://www.kletterzentrum-zillertal.at)  
[info@kletterzentrum-zillertal.at](mailto:info@kletterzentrum-zillertal.at)  
Tel. 0043 (0) 664 34 85 352





## Zillertal Arena - have FUN!



Die Zillertal Arena ist das größte Skigebiet im Zillertal und erstreckt sich von Zell im Zillertal über Gerlos bis nach Wald-Königsleiten und Krimml-Hochkrimml.

Auf den 143 Pistenkilometern und 52 Lifтанlagen finden Ski- & Snowboardfahrer ein breites Angebot für alle Könnensstufen. Nahezu 100%ige Schneesicherheit und Skifahren bis 2500m garantieren den perfekten Skiurlaub im Zillertal für



die ganze Familie. Vielseitig, familienfreundlich und schneesicher – die Zillertal Arena bietet Erholung und Action für Groß und Klein. Zahlreiche Zusatzangebote sorgen für erlebnisreiche und einzigartige Skitage. Bei mehreren Speed Check und SkiMovie Strecken können Geschwindigkeit und Moviestar Tauglichkeit getestet werden und bei den 4 Photopoints werden Erinnerungsfotos für die Ewigkeit geknipst.

Einmalige Erlebnisse wie das „Moonlight Skiing & Dinner“ oder das „Good Morning Skiing“ und das „Gipfelbrühstück“ im Frühjahr runden das Angebot ab.



**Zillertal Arena**  
6280 Zell am Ziller  
☎ 05282/7165  
✉ [info@zillertalarena.com](mailto:info@zillertalarena.com)  
[www.zillertalarena.com](http://www.zillertalarena.com)



## ErlebnisSennerei

Zillertal

... mit GENUSSlöffeln und  
Schaubauernhof



Den Kreislauf hochwertiger  
LEBENSmittel erleben!

Experience the cycle of high-quality food

ErlebnisSennerei Zillertal · A-6290 Mayrhofen, Hollenzen 116  
TEL +43 (0) 5285 62713 · [erlebnis@sennerei-zillertal.at](mailto:erlebnis@sennerei-zillertal.at)  
[www.erlebnissennerei-zillertal.at](http://www.erlebnissennerei-zillertal.at)

## Neuer Internetauftritt von „gfiarig“

Wir von der „gfiarig“ – Redaktion möchten euch liebe Leserinnen und Leser auf eine Verbesserung in unserem digitalen Auftritt hinweisen. Und zwar wird die bisher eigenständig geführte „gfiarig“ Homepage gfiarig.at mit der Seite zillertal.net zusammengelegt. Wer eine der beiden Seiten anklickt, wird automatisch zur neuen Seite zillertal.net/gfiarig umgeleitet. Das führt für die User zu einfacherem und stark erweitertem Zugang zu Informationen über unser geliebtes Zillertal und seine touristischen Möglichkeiten.



- Berichte über Orte und Seitentäler online zum Nachlesen
- Informationen über derzeit 38 Zillertaler Musikgruppen bzw. Bands inkl. Interviews & Fotos sowie Kontaktmöglichkeiten
- über 600 gfiarig Dialektwörter jetzt auch mit „Hörbeispielen“ – online abrufbar
- Berichte über vergangenes und aktuelles Brauchtum
- eine Sammlung an Rezepten von Zillertaler Spezialitäten zum Nachkochen
- tausende, wunderschöne Naturfotos aus dem Zillertal uvm.

Außerdem werden mit dem künftig gemeinsamen Internetauftritt die Themen rund um das Zillertal noch weiter ausgebaut, um allen Freunden des Zillertales, ein Maximum an Information von **einer** Quelle aus zu bieten.

Die Redaktion von

*gfiarig*  
DAS ZILLERTAL  
IM TASCHENFORMAT



Damit sind viele Vorteile und neue Möglichkeiten für Einheimische und Gäste, die am Zillertal interessiert sind, verbunden:

- alle Fahrpläne der Zillertaler Öffis top aktuell online abrufbar
- aktuelle Telefonnummern der Ärzte und Apotheken im Zillertal (Notrufnummern mit einem Klick am Handy gewählt)
- Tipps zur Urlaubsbuchung (Hotels, Ferienwohnungen, Chalets u.v.m.)



## NUTZEN SIE, WAS SIE NICHT BENUTZEN

**Sie sind glücklicher Besitzer einer Ferienwohnung, eines Ferienhauses oder einer Skihütte?** Dann wenden Sie sich doch einfach an uns! Wir kümmern uns gerne! Um Sie, um Ihr Ferienhaus, Ihre Ferienwohnung, Ihre Gäste und die weltweite Vermarktung Ihrer Ferienimmobilie. Bitte kontaktieren Sie uns für eine unverbindliche Beratung.



**Alexandra Höpferger**

+43 (0)664 250 98 99  
alexandra.hoepferger@interhome.at  
www.interhome.at



RAUCHKOFL  
3.251M

WOLLBACHSPITZE  
3.209M

LÖFFLER  
3.379M

SCHWARZENSTEIN  
3.369M

MÖSELER  
3.478M

HOCHFEILER  
3.509M

OLPERER  
3.476M

REICHENSPITZE  
3.303M

WILDGERLOSSPITZE  
3.278M

AHORNSPITZE  
2.956M

HINTERTUXER GLETSCHER

GERLOSPLATTE

GERLOS

ZILLERTAL ARENA

GERLOSSTEIN

ZELL

ASCHAU

STUMM

KALTENBACH

RIED

UDERNS

FUGEN

HART

SCHLITTERS

BRUCK A.Z.

STRASS

AHORN

MAYRHOFEN

SCHWENDAU

RAMSAU

HIPPACH

FINKENBERG

PENKEN

HOCHZILLERTAL

HOCHFUGEN

GINZLING

LANERSBACH

RASTKOGEL

	ORTSNAME
	SKIGEBIET
	GIPFEL

← KUFSTEIN

INNSBRUCK →

Zillertal.net

© IG der Zillertaler Seilbahnen

## Verein: ESC Kleinboden



Am 15. November 1980 wurde im GH Steiner Uderns durch die Gründungsmitglieder Tilli Thaurer, Adolf Hell, Franz, Alfred und Michel Buttenhauser, Frank Kirchlechner sowie Sepp, Alois sen. und Alois jun. Hauser der Eisschützenclub Kleinboden gegründet. Aus einem ehemaligen Mülllagerplatz entstand die heutige Anlage. Die im Finsinggrund abgetragene „Galtererhütte“ wurde 1990 bei der Eisbahn in Kleinboden aufgestellt, wo sie seither als Vereinshütte dient.

Derzeit besteht der ESC Kleinboden, der in der Landesliga, der höchsten Liga Tirols steht, aus 46 Mitgliedern, mit Obm. Martin Geisler, Stv. Daniel Klocker, Schriftführer Thomas Brugger, Stv. Markus Mariacher, Kassier Roland Lang, Stv. Raimund Hauser, Eismeister Anton Haring. Eingeteilt in eine Damen-, zwei Herren-, eine Senioren- sowie zwei Mixed-Mannschaften werden 50 - 60 Turniere im Jahr absolviert und zahlreiche Turniersiege eingefahren. Zudem veranstaltet der ESC fünf intern. Turniere sowie div. Meisterschaften.

Das Gästestockschießen bildet

Sommer wie Winter das Alternativprogramm für Gäste und Einheimische jeden Alters. Stockschießen gehört seit über 100 Jahren zu den beliebtesten Freizeitvergnügen der Alpenregion. Bei Bahnreservierungen kümmert sich ein Betreuer um eine reibungslose Abwicklung. Wir, vom ESC Kleinboden, möchten Ihnen diesen Spaß ermöglichen und unsere Sportanlage zur Verfügung stellen. Teilnehmer und Gäste (min. 8 P.) können vor, während und nach dem Spiel im Vereinslokal versorgt werden (Getränke, Jause). Clubeigenes Material steht zur Verfügung: Gebühr € 3.-/Stock.



**ESC Kleinboden**

Obmann: Geisler Martin

☎ 0680/3060956 (Hauser)

☎ 0699/125084 38 (Geisler)

6271 Uderns, Kohlweggasse 1

🌐 [www.esc-kleinboden.at](http://www.esc-kleinboden.at)

*Nightlife*

## Inhaltsverzeichnis Nightlife:

Aschau	<b>Eventfotografie</b>   b2g 29/54/90/93
Fügen	<b>Après Ski</b>   Spieljoch Stadl 25
Fügenberg	<b>Café, Bar</b>   GansLounge 17
Hochfügen	<b>Après Ski</b>   Gogola Alm 27
Mayrhofen	<b>Après Ski, Restaurant</b>   Brück'nstadl 93
Mayrhofen	<b>Disco</b>   Ice-Bar, Sports Lounge, Arena Club 27
Mayrhofen	<b>Nachtcafé</b>   Apropos 89

### Cocktail: New York Sour

Ein traditioneller Whiskey Sour. Um ihm den Namen New-York zu verpassen, muss man ihn nur zum Schluss mit einen Schuss Rotwein aromatisieren (=„floaten“: vorsichtig über die Löffelrückseite auf die Oberfläche als Deckel eingießen).

#### Zutaten:

- 6 cl Whiskey (Bourbon)
- 2 cl Zitronensaft
- 2 cl Zuckersirup
- Rotwein-Float (Côtes du Rhône oder Beaujolais)

#### Zubereitung:

Whiskey, Zitronensaft und Zuckersirup im Shaker mit Eiswürfeln mixen, in ein Glas gießen und mit Rotwein „floaten“.

Quelle: esquire.com



6290 Mayrhofen 412

täglich geöffnet von 20.30 bis 04.00 Uhr



Bei uns werden Sie gnadenlos  
ausgenommen und Sie freuen sich dabei.

Wir sind gut.

Nachtcafé APROPOS in Mayrhofen.





## 321photobooth.at



Wir erwecken nostalgische Erinnerungen. Vielen ist sie sicher noch ein Begriff, die gute alte Fotokabine. Sozusagen im Vorbeigehen konnte man sich in eine solche hineinsetzen, ein paar Münzen einwerfen und bekam auf die Schnelle eine Reihe Portät- oder auch lustige Spontanfotos ausgedruckt. Die Selfies des letzten Jahrhunderts.



Mit unserer hochwertigen mobilen Photobooth erwecken wir den guten alten Fotoautomaten wieder zum Leben. Zeitgemäß ausgestattet natürlich, mit großem Touch-Display, Profi-Spiegelreflex-Kamera und Studio-Blitz-System.

Die Handhabung ist ganz einfach und erfolgt über einen eingebauten Bildschirm an der Fotobox. Bei Berühren des Displays wird ein Countdown gestartet und je

nach Kundenwunsch können nun mehrere Bilder gemacht werden, die innerhalb von wenigen Sekunden ausgedruckt werden. Mittels computergesteuertem Drucker wird die Bildentwicklung zum Kinderspiel.

Aber auch wenn Gäste zusätzlich die digitale Collage verwenden wollen, können sie das Bild bequem über verschiedene Social-Media-Plattformen und über E-Mail weiterleiten.

So sorgt unser mobiles Fotostudio bei Hochzeiten und sonstigen Veranstaltungen für lustige Fotomomente. Die mitgelieferten Accessoires bieten die Möglichkeit für unzählige fantasievolle Variationen.

Interessierten geben wir gerne weitere und detaillierte Auskünfte in unserem Büro.



**321photobooth.at**  
6274 Aschau, Föhrenweg 1  
☎ 05282 / 55 0 87  
✉ [info@321photobooth.at](mailto:info@321photobooth.at)  
[www.321photobooth.at](http://www.321photobooth.at)

## Witziges

Ein Mann ist mit seinem Fiat auf der Autobahn liegen geblieben. Ein Mercedesfahrer kommt vorbei und bietet seine Hilfe an.

Der Fiatfahrer ist glücklich und bittet den Mercedesfahrer, ihn bis zur nächsten Ausfahrt abzuschleppen. Die beiden machen noch aus, dass der Fiatfahrer hupt oder blinkt, wenn es ihm zu schnell wird.

Die beiden fahren los. Kurze Zeit später überholt ein Porschefahrer.

Der Mercedesfahrer will sich das nicht gefallen lassen und gibt Vollgas.

Das sieht eine Frau auf der Autobahnbrücke. Sie ruft sofort ihre Freundin herbei: „Das musst du dir ansehen! Hier haben sich gerade ein Mercedes und ein Porsche ein Rennen geliefert und dahinter war ein Fiat, der hat gehupt und geblinkt, weil er nicht vorbeikam!“

\*\*\*

Johannes und Michaela sind beide über 50 Jahre alt und schon seit 25 Jahren verheiratet. Eines schönen Tages gehen beide im Wald spazieren und treffen dort eine Zauberfee. Die Fee sagt zu beiden: „Ihr seid schon so lange verheiratet, ich gewähre jedem von euch einen Herzenswunsch.“

Die Frau ist überglücklich. Sie wünscht sich sofort eine Reise für beide auf die Malediven. Die Fee: „Kein Problem!“ Rums - hält die Frau zwei Flugtickets und einen Hotelgutschein für die Ma-

lediven in der Hand. Der Mann sagt: „Wow, so eine Chance lass ich mir nicht entgehen. Tut mir leid, Liebling, aber ich wünsche mir eine Frau, die 30 Jahre jünger ist.“ Die Fee: „Wäre das nicht ein bisschen gemein? Bist du dir sicher?“ Der Mann: „Ja, ganz sicher!“ Auf einmal macht es Rums und der Mann ist 30 Jahre älter.

\*\*\*

Treffen sich ein Wolfshund und ein Ameisenbär. Fragt der Ameisenbär: „Was bist du für ein Tier?“ „Ich bin ein Wolfshund! Meine Mama war ein Wolf und mein Papa ein Hund. Und was bist du?“ „Ich bin ein Ameisenbär!“ - „Glaub ich nicht!“



Eröffnungen Open Air  
Vereinsfeste  
Zeltfeste Vernissagen  
Musikfeste



**b2g.at**

Egal für welche Veranstaltung,  
wir erstellen das passende Angebot!

**b2g.at** Buchungen unter +43 (0) 5282 55 0 87

[www.b2g.at](http://www.b2g.at)

**Brück'n Stadl**  
après-ski party time  
MAYRHOFEN

hungry?  
Burger & Co.  
warten auf dich!

SchneeBurger  
das sind wir!

Hier findet die Party statt!  
täglich von 15.00 - 03.00 Uhr mit  
internationalen DJ's und Showprogramm!

... weil's einfach Spaß macht!









# 4100 Mayrhofen - Brandberg und retour

HALTESTELLE		MONTAG-SAMSTAG						SONN-UND FEERTAG						
Schwandau Hohenbrunn		ab	08:00	10:09	12:38	14:36	16:09	17:09	15:30	17:00	08:00	10:36	14:29	16:36
ZST/russ/Anzoban		an	08:00	10:39	12:39	15:29	16:59	17:39	09:00	11:29	14:29	16:29	17:39	
Mayrhofen Brandberg (Stieg C)	07:30	08:00	11:10	13:39	15:40	17:10	18:10	08:00	11:40	15:40	17:40	17:40	17:40	
Mayrhofen Linsbach Camping	07:30	08:15	11:14	13:39	15:44	17:14	18:12	08:04	11:44	15:44	17:44	17:44	17:44	
Brandberg inoponit Mastleite	07:07	08:07	11:17	13:42	15:47	17:17	18:17	08:07	11:47	15:47	17:47	17:47	17:47	
Brandberg Axov Mastleite	07:07	08:07	11:17	13:42	15:47	17:17	18:17	08:07	11:47	15:47	17:47	17:47	17:47	
Brandberg St. Thanner	07:15	08:15	11:25	13:50	15:55	17:25	18:25	08:15	11:55	15:55	17:55	17:55	17:55	

HALTESTELLE		MONTAG-SAMSTAG						SONN-UND FEERTAG							
Brandberg St. Thanner <th>ab</th> <th>07:15 <th>08:10 <th>08:15 <th>11:25 <th>14:25 <th>15:55 <th>17:25 <th>18:25 <th>08:10 <th>09:15 <th>11:55 <th>15:55 <th>17:55</th> </th></th></th></th></th></th></th></th></th></th></th></th>		ab	07:15 <th>08:10 <th>08:15 <th>11:25 <th>14:25 <th>15:55 <th>17:25 <th>18:25 <th>08:10 <th>09:15 <th>11:55 <th>15:55 <th>17:55</th> </th></th></th></th></th></th></th></th></th></th></th>	08:10 <th>08:15 <th>11:25 <th>14:25 <th>15:55 <th>17:25 <th>18:25 <th>08:10 <th>09:15 <th>11:55 <th>15:55 <th>17:55</th> </th></th></th></th></th></th></th></th></th></th>	08:15 <th>11:25 <th>14:25 <th>15:55 <th>17:25 <th>18:25 <th>08:10 <th>09:15 <th>11:55 <th>15:55 <th>17:55</th> </th></th></th></th></th></th></th></th></th>	11:25 <th>14:25 <th>15:55 <th>17:25 <th>18:25 <th>08:10 <th>09:15 <th>11:55 <th>15:55 <th>17:55</th> </th></th></th></th></th></th></th></th>	14:25 <th>15:55 <th>17:25 <th>18:25 <th>08:10 <th>09:15 <th>11:55 <th>15:55 <th>17:55</th> </th></th></th></th></th></th></th>	15:55 <th>17:25 <th>18:25 <th>08:10 <th>09:15 <th>11:55 <th>15:55 <th>17:55</th> </th></th></th></th></th></th>	17:25 <th>18:25 <th>08:10 <th>09:15 <th>11:55 <th>15:55 <th>17:55</th> </th></th></th></th></th>	18:25 <th>08:10 <th>09:15 <th>11:55 <th>15:55 <th>17:55</th> </th></th></th></th>	08:10 <th>09:15 <th>11:55 <th>15:55 <th>17:55</th> </th></th></th>	09:15 <th>11:55 <th>15:55 <th>17:55</th> </th></th>	11:55 <th>15:55 <th>17:55</th> </th>	15:55 <th>17:55</th>	17:55
Brandberg Axov Mastleite <th>ab</th> <th>07:20 <th>08:15 <th>09:20 <th>11:30 <th>14:30 <th>16:00 <th>17:30 <th>18:30 <th>08:15 <th>09:20 <th>12:00 <th>16:00 <th>18:00 </th></th></th></th></th></th></th></th></th></th></th></th></th>		ab	07:20 <th>08:15 <th>09:20 <th>11:30 <th>14:30 <th>16:00 <th>17:30 <th>18:30 <th>08:15 <th>09:20 <th>12:00 <th>16:00 <th>18:00 </th></th></th></th></th></th></th></th></th></th></th></th>	08:15 <th>09:20 <th>11:30 <th>14:30 <th>16:00 <th>17:30 <th>18:30 <th>08:15 <th>09:20 <th>12:00 <th>16:00 <th>18:00 </th></th></th></th></th></th></th></th></th></th></th>	09:20 <th>11:30 <th>14:30 <th>16:00 <th>17:30 <th>18:30 <th>08:15 <th>09:20 <th>12:00 <th>16:00 <th>18:00 </th></th></th></th></th></th></th></th></th></th>	11:30 <th>14:30 <th>16:00 <th>17:30 <th>18:30 <th>08:15 <th>09:20 <th>12:00 <th>16:00 <th>18:00 </th></th></th></th></th></th></th></th></th>	14:30 <th>16:00 <th>17:30 <th>18:30 <th>08:15 <th>09:20 <th>12:00 <th>16:00 <th>18:00 </th></th></th></th></th></th></th></th>	16:00 <th>17:30 <th>18:30 <th>08:15 <th>09:20 <th>12:00 <th>16:00 <th>18:00 </th></th></th></th></th></th></th>	17:30 <th>18:30 <th>08:15 <th>09:20 <th>12:00 <th>16:00 <th>18:00 </th></th></th></th></th></th>	18:30 <th>08:15 <th>09:20 <th>12:00 <th>16:00 <th>18:00 </th></th></th></th></th>	08:15 <th>09:20 <th>12:00 <th>16:00 <th>18:00 </th></th></th></th>	09:20 <th>12:00 <th>16:00 <th>18:00 </th></th></th>	12:00 <th>16:00 <th>18:00 </th></th>	16:00 <th>18:00 </th>	18:00
Schwandau Hohenbrunn <th>an</th> <th>07:20 <th>08:15 <th>09:25 <th>11:33 <th>14:33 <th>16:03 <th>17:33 <th>18:33 <th>08:20 <th>09:25 <th>12:03 <th>16:03 <th>18:03 </th></th></th></th></th></th></th></th></th></th></th></th></th>		an	07:20 <th>08:15 <th>09:25 <th>11:33 <th>14:33 <th>16:03 <th>17:33 <th>18:33 <th>08:20 <th>09:25 <th>12:03 <th>16:03 <th>18:03 </th></th></th></th></th></th></th></th></th></th></th></th>	08:15 <th>09:25 <th>11:33 <th>14:33 <th>16:03 <th>17:33 <th>18:33 <th>08:20 <th>09:25 <th>12:03 <th>16:03 <th>18:03 </th></th></th></th></th></th></th></th></th></th></th>	09:25 <th>11:33 <th>14:33 <th>16:03 <th>17:33 <th>18:33 <th>08:20 <th>09:25 <th>12:03 <th>16:03 <th>18:03 </th></th></th></th></th></th></th></th></th></th>	11:33 <th>14:33 <th>16:03 <th>17:33 <th>18:33 <th>08:20 <th>09:25 <th>12:03 <th>16:03 <th>18:03 </th></th></th></th></th></th></th></th></th>	14:33 <th>16:03 <th>17:33 <th>18:33 <th>08:20 <th>09:25 <th>12:03 <th>16:03 <th>18:03 </th></th></th></th></th></th></th></th>	16:03 <th>17:33 <th>18:33 <th>08:20 <th>09:25 <th>12:03 <th>16:03 <th>18:03 </th></th></th></th></th></th></th>	17:33 <th>18:33 <th>08:20 <th>09:25 <th>12:03 <th>16:03 <th>18:03 </th></th></th></th></th></th>	18:33 <th>08:20 <th>09:25 <th>12:03 <th>16:03 <th>18:03 </th></th></th></th></th>	08:20 <th>09:25 <th>12:03 <th>16:03 <th>18:03 </th></th></th></th>	09:25 <th>12:03 <th>16:03 <th>18:03 </th></th></th>	12:03 <th>16:03 <th>18:03 </th></th>	16:03 <th>18:03 </th>	18:03
Mayrhofen Brandberg (Stieg C) <th>an</th> <th>07:26 <th>08:26 <th>09:33 <th>11:36 <th>14:36 <th>16:06 <th>17:36 <th>18:36 <th>08:26 <th>09:33 <th>12:06 <th>16:06 <th>18:06 </th></th></th></th></th></th></th></th></th></th></th></th></th>		an	07:26 <th>08:26 <th>09:33 <th>11:36 <th>14:36 <th>16:06 <th>17:36 <th>18:36 <th>08:26 <th>09:33 <th>12:06 <th>16:06 <th>18:06 </th></th></th></th></th></th></th></th></th></th></th></th>	08:26 <th>09:33 <th>11:36 <th>14:36 <th>16:06 <th>17:36 <th>18:36 <th>08:26 <th>09:33 <th>12:06 <th>16:06 <th>18:06 </th></th></th></th></th></th></th></th></th></th></th>	09:33 <th>11:36 <th>14:36 <th>16:06 <th>17:36 <th>18:36 <th>08:26 <th>09:33 <th>12:06 <th>16:06 <th>18:06 </th></th></th></th></th></th></th></th></th></th>	11:36 <th>14:36 <th>16:06 <th>17:36 <th>18:36 <th>08:26 <th>09:33 <th>12:06 <th>16:06 <th>18:06 </th></th></th></th></th></th></th></th></th>	14:36 <th>16:06 <th>17:36 <th>18:36 <th>08:26 <th>09:33 <th>12:06 <th>16:06 <th>18:06 </th></th></th></th></th></th></th></th>	16:06 <th>17:36 <th>18:36 <th>08:26 <th>09:33 <th>12:06 <th>16:06 <th>18:06 </th></th></th></th></th></th></th>	17:36 <th>18:36 <th>08:26 <th>09:33 <th>12:06 <th>16:06 <th>18:06 </th></th></th></th></th></th>	18:36 <th>08:26 <th>09:33 <th>12:06 <th>16:06 <th>18:06 </th></th></th></th></th>	08:26 <th>09:33 <th>12:06 <th>16:06 <th>18:06 </th></th></th></th>	09:33 <th>12:06 <th>16:06 <th>18:06 </th></th></th>	12:06 <th>16:06 <th>18:06 </th></th>	16:06 <th>18:06 </th>	18:06
ZST/russ/Anzoban		ab	07:32 <th>08:47 <th>09:47 <th>11:47 <th>14:47 <th>16:17 <th>17:47 <th>18:47 <th>08:47 <th>09:47 <th>12:17 <th>16:17 <th>18:47 </th></th></th></th></th></th></th></th></th></th></th></th>	08:47 <th>09:47 <th>11:47 <th>14:47 <th>16:17 <th>17:47 <th>18:47 <th>08:47 <th>09:47 <th>12:17 <th>16:17 <th>18:47 </th></th></th></th></th></th></th></th></th></th></th>	09:47 <th>11:47 <th>14:47 <th>16:17 <th>17:47 <th>18:47 <th>08:47 <th>09:47 <th>12:17 <th>16:17 <th>18:47 </th></th></th></th></th></th></th></th></th></th>	11:47 <th>14:47 <th>16:17 <th>17:47 <th>18:47 <th>08:47 <th>09:47 <th>12:17 <th>16:17 <th>18:47 </th></th></th></th></th></th></th></th></th>	14:47 <th>16:17 <th>17:47 <th>18:47 <th>08:47 <th>09:47 <th>12:17 <th>16:17 <th>18:47 </th></th></th></th></th></th></th></th>	16:17 <th>17:47 <th>18:47 <th>08:47 <th>09:47 <th>12:17 <th>16:17 <th>18:47 </th></th></th></th></th></th></th>	17:47 <th>18:47 <th>08:47 <th>09:47 <th>12:17 <th>16:17 <th>18:47 </th></th></th></th></th></th>	18:47 <th>08:47 <th>09:47 <th>12:17 <th>16:17 <th>18:47 </th></th></th></th></th>	08:47 <th>09:47 <th>12:17 <th>16:17 <th>18:47 </th></th></th></th>	09:47 <th>12:17 <th>16:17 <th>18:47 </th></th></th>	12:17 <th>16:17 <th>18:47 </th></th>	16:17 <th>18:47 </th>	18:47
Mayrhofen Brandberg (Stieg C) <th>an</th> <th>07:28 <th>08:48 <th>10:28 <th>11:38 <th>14:38 <th>16:08 <th>17:38 <th>18:38 <th>08:48 <th>09:55 <th>12:08 <th>16:08 <th>18:08 </th></th></th></th></th></th></th></th></th></th></th></th></th>		an	07:28 <th>08:48 <th>10:28 <th>11:38 <th>14:38 <th>16:08 <th>17:38 <th>18:38 <th>08:48 <th>09:55 <th>12:08 <th>16:08 <th>18:08 </th></th></th></th></th></th></th></th></th></th></th></th>	08:48 <th>10:28 <th>11:38 <th>14:38 <th>16:08 <th>17:38 <th>18:38 <th>08:48 <th>09:55 <th>12:08 <th>16:08 <th>18:08 </th></th></th></th></th></th></th></th></th></th></th>	10:28 <th>11:38 <th>14:38 <th>16:08 <th>17:38 <th>18:38 <th>08:48 <th>09:55 <th>12:08 <th>16:08 <th>18:08 </th></th></th></th></th></th></th></th></th></th>	11:38 <th>14:38 <th>16:08 <th>17:38 <th>18:38 <th>08:48 <th>09:55 <th>12:08 <th>16:08 <th>18:08 </th></th></th></th></th></th></th></th></th>	14:38 <th>16:08 <th>17:38 <th>18:38 <th>08:48 <th>09:55 <th>12:08 <th>16:08 <th>18:08 </th></th></th></th></th></th></th></th>	16:08 <th>17:38 <th>18:38 <th>08:48 <th>09:55 <th>12:08 <th>16:08 <th>18:08 </th></th></th></th></th></th></th>	17:38 <th>18:38 <th>08:48 <th>09:55 <th>12:08 <th>16:08 <th>18:08 </th></th></th></th></th></th>	18:38 <th>08:48 <th>09:55 <th>12:08 <th>16:08 <th>18:08 </th></th></th></th></th>	08:48 <th>09:55 <th>12:08 <th>16:08 <th>18:08 </th></th></th></th>	09:55 <th>12:08 <th>16:08 <th>18:08 </th></th></th>	12:08 <th>16:08 <th>18:08 </th></th>	16:08 <th>18:08 </th>	18:08
Mayrhofen Postamt <th>an</th> <th>07:28 <th>08:47 <th>09:35 <th>11:38 <th>14:38 <th>16:08 <th>17:38 <th>18:38 <th>08:47 <th>09:35 <th>12:08 <th>16:08 <th>18:08 </th></th></th></th></th></th></th></th></th></th></th></th></th>		an	07:28 <th>08:47 <th>09:35 <th>11:38 <th>14:38 <th>16:08 <th>17:38 <th>18:38 <th>08:47 <th>09:35 <th>12:08 <th>16:08 <th>18:08 </th></th></th></th></th></th></th></th></th></th></th></th>	08:47 <th>09:35 <th>11:38 <th>14:38 <th>16:08 <th>17:38 <th>18:38 <th>08:47 <th>09:35 <th>12:08 <th>16:08 <th>18:08 </th></th></th></th></th></th></th></th></th></th></th>	09:35 <th>11:38 <th>14:38 <th>16:08 <th>17:38 <th>18:38 <th>08:47 <th>09:35 <th>12:08 <th>16:08 <th>18:08 </th></th></th></th></th></th></th></th></th></th>	11:38 <th>14:38 <th>16:08 <th>17:38 <th>18:38 <th>08:47 <th>09:35 <th>12:08 <th>16:08 <th>18:08 </th></th></th></th></th></th></th></th></th>	14:38 <th>16:08 <th>17:38 <th>18:38 <th>08:47 <th>09:35 <th>12:08 <th>16:08 <th>18:08 </th></th></th></th></th></th></th></th>	16:08 <th>17:38 <th>18:38 <th>08:47 <th>09:35 <th>12:08 <th>16:08 <th>18:08 </th></th></th></th></th></th></th>	17:38 <th>18:38 <th>08:47 <th>09:35 <th>12:08 <th>16:08 <th>18:08 </th></th></th></th></th></th>	18:38 <th>08:47 <th>09:35 <th>12:08 <th>16:08 <th>18:08 </th></th></th></th></th>	08:47 <th>09:35 <th>12:08 <th>16:08 <th>18:08 </th></th></th></th>	09:35 <th>12:08 <th>16:08 <th>18:08 </th></th></th>	12:08 <th>16:08 <th>18:08 </th></th>	16:08 <th>18:08 </th>	18:08

Bitte beachten Sie, dass die Grabenbenutzung ausschließlich nur mit Alpinkli- oder Snowboardausrüstung möglich ist. Ein gültiger Liftpass ist nicht ausreichend!

Für die Mitnahme von Hunden besteht die gesetzlich vorgeschriebene Leinen- und Maulkorbpflicht. Gruppen ab 10 Personen bitte am Freitag bis 12:00 Uhr anmelden! Danke für Ihr Verständnis!

Änderungen und Fehler vorbehalten!

01.12.2018 - 22.04.2019

**Auflösung des Kreuzworträtsels von Seite 70:**  
**1.) SPUR 2.) STEINBOCK 3.) PERCHTENSONNTAG 4.) KLEINBODEN 5.) WAGYUBURGER 6.) FIGLN**  
**7.) SCHREIFER 8.) LOEWENZAHN 9.) GRANATEN 10.) STOFKINDL**  
**11.) ERLEBNISREICH 12.) ZILLERTALARENA**

# 4102 Mayrhofen - Ginzling und retour

HALTESTELLE		MONTAG-SAMSTAG						SONN-UND FEERTAG					
Schwandau Hohenbrunn		ab	06:52 <th>08:36 <th>10:09 <th>12:06 <th>16:09 <th>17:09 <th>06:52 <th>08:36 <th>14:29 <th>16:36 </th></th></th></th></th></th></th></th></th>	08:36 <th>10:09 <th>12:06 <th>16:09 <th>17:09 <th>06:52 <th>08:36 <th>14:29 <th>16:36 </th></th></th></th></th></th></th></th>	10:09 <th>12:06 <th>16:09 <th>17:09 <th>06:52 <th>08:36 <th>14:29 <th>16:36 </th></th></th></th></th></th></th>	12:06 <th>16:09 <th>17:09 <th>06:52 <th>08:36 <th>14:29 <th>16:36 </th></th></th></th></th></th>	16:09 <th>17:09 <th>06:52 <th>08:36 <th>14:29 <th>16:36 </th></th></th></th></th>	17:09 <th>06:52 <th>08:36 <th>14:29 <th>16:36 </th></th></th></th>	06:52 <th>08:36 <th>14:29 <th>16:36 </th></th></th>	08:36 <th>14:29 <th>16:36 </th></th>	14:29 <th>16:36 </th>	16:36	
ZST/russ/Anzoban		an	07:47 <th>09:29 <th>10:59 <th>13:29 <th>16:59 <th>17:59 <th>07:47 <th>10:29 <th>14:29 <th>16:29 </th></th></th></th></th></th></th></th></th>	09:29 <th>10:59 <th>13:29 <th>16:59 <th>17:59 <th>07:47 <th>10:29 <th>14:29 <th>16:29 </th></th></th></th></th></th></th></th>	10:59 <th>13:29 <th>16:59 <th>17:59 <th>07:47 <th>10:29 <th>14:29 <th>16:29 </th></th></th></th></th></th></th>	13:29 <th>16:59 <th>17:59 <th>07:47 <th>10:29 <th>14:29 <th>16:29 </th></th></th></th></th></th>	16:59 <th>17:59 <th>07:47 <th>10:29 <th>14:29 <th>16:29 </th></th></th></th></th>	17:59 <th>07:47 <th>10:29 <th>14:29 <th>16:29 </th></th></th></th>	07:47 <th>10:29 <th>14:29 <th>16:29 </th></th></th>	10:29 <th>14:29 <th>16:29 </th></th>	14:29 <th>16:29 </th>	16:29	
Mayrhofen Brandberg (Stieg C) <th>ab</th> <th>06:40 <th>07:55 <th>09:35 <th>11:32 <th>13:35 <th>17:10 <th>18:10 <th>08:00 <th>10:35 <th>14:55 <th>16:55 </th></th></th></th></th></th></th></th></th></th></th>		ab	06:40 <th>07:55 <th>09:35 <th>11:32 <th>13:35 <th>17:10 <th>18:10 <th>08:00 <th>10:35 <th>14:55 <th>16:55 </th></th></th></th></th></th></th></th></th></th>	07:55 <th>09:35 <th>11:32 <th>13:35 <th>17:10 <th>18:10 <th>08:00 <th>10:35 <th>14:55 <th>16:55 </th></th></th></th></th></th></th></th></th>	09:35 <th>11:32 <th>13:35 <th>17:10 <th>18:10 <th>08:00 <th>10:35 <th>14:55 <th>16:55 </th></th></th></th></th></th></th></th>	11:32 <th>13:35 <th>17:10 <th>18:10 <th>08:00 <th>10:35 <th>14:55 <th>16:55 </th></th></th></th></th></th></th>	13:35 <th>17:10 <th>18:10 <th>08:00 <th>10:35 <th>14:55 <th>16:55 </th></th></th></th></th></th>	17:10 <th>18:10 <th>08:00 <th>10:35 <th>14:55 <th>16:55 </th></th></th></th></th>	18:10 <th>08:00 <th>10:35 <th>14:55 <th>16:55 </th></th></th></th>	08:00 <th>10:35 <th>14:55 <th>16:55 </th></th></th>	10:35 <th>14:55 <th>16:55 </th></th>	14:55 <th>16:55 </th>	16:55
Mayrhofen Postamt		an	07:37 <th>09:30 <th>11:12 <th>13:30 <th>17:12 <th>18:12 <th>08:30 <th>11:00 <th>14:57 <th>16:57 </th></th></th></th></th></th></th></th></th>	09:30 <th>11:12 <th>13:30 <th>17:12 <th>18:12 <th>08:30 <th>11:00 <th>14:57 <th>16:57 </th></th></th></th></th></th></th></th>	11:12 <th>13:30 <th>17:12 <th>18:12 <th>08:30 <th>11:00 <th>14:57 <th>16:57 </th></th></th></th></th></th></th>	13:30 <th>17:12 <th>18:12 <th>08:30 <th>11:00 <th>14:57 <th>16:57 </th></th></th></th></th></th>	17:12 <th>18:12 <th>08:30 <th>11:00 <th>14:57 <th>16:57 </th></th></th></th></th>	18:12 <th>08:30 <th>11:00 <th>14:57 <th>16:57 </th></th></th></th>	08:30 <th>11:00 <th>14:57 <th>16:57 </th></th></th>	11:00 <th>14:57 <th>16:57 </th></th>	14:57 <th>16:57 </th>	16:57	
Mayrhofen Brandberg (Stieg C)		an	07:00 <th>08:40 <th>10:28 <th>11:15 <th>13:40 <th>17:15 <th>18:15 <th>08:40 <th>10:40 <th>14:40 <th>16:40 </th></th></th></th></th></th></th></th></th></th>	08:40 <th>10:28 <th>11:15 <th>13:40 <th>17:15 <th>18:15 <th>08:40 <th>10:40 <th>14:40 <th>16:40 </th></th></th></th></th></th></th></th></th>	10:28 <th>11:15 <th>13:40 <th>17:15 <th>18:15 <th>08:40 <th>10:40 <th>14:40 <th>16:40 </th></th></th></th></th></th></th></th>	11:15 <th>13:40 <th>17:15 <th>18:15 <th>08:40 <th>10:40 <th>14:40 <th>16:40 </th></th></th></th></th></th></th>	13:40 <th>17:15 <th>18:15 <th>08:40 <th>10:40 <th>14:40 <th>16:40 </th></th></th></th></th></th>	17:15 <th>18:15 <th>08:40 <th>10:40 <th>14:40 <th>16:40 </th></th></th></th></th>	18:15 <th>08:40 <th>10:40 <th>14:40 <th>16:40 </th></th></th></th>	08:40 <th>10:40 <th>14:40 <th>16:40 </th></th></th>	10:40 <th>14:40 <th>16:40 </th></th>	14:40 <th>16:40 </th>	16:40
Mayrhofen Brandberg (Stieg C)		an	08:00 <th>09:40 <th>11:15 <th>13:40 <th>17:15 <th>18:15 <th>09:00 <th>10:40 <th>14:40 <th>16:40 </th></th></th></th></th></th></th></th></th>	09:40 <th>11:15 <th>13:40 <th>17:15 <th>18:15 <th>09:00 <th>10:40 <th>14:40 <th>16:40 </th></th></th></th></th></th></th></th>	11:15 <th>13:40 <th>17:15 <th>18:15 <th>09:00 <th>10:40 <th>14:40 <th>16:40 </th></th></th></th></th></th></th>	13:40 <th>17:15 <th>18:15 <th>09:00 <th>10:40 <th>14:40 <th>16:40 </th></th></th></th></th></th>	17:15 <th>18:15 <th>09:00 <th>10:40 <th>14:40 <th>16:40 </th></th></th></th></th>	18:15 <th>09:00 <th>10:40 <th>14:40 <th>16:40 </th></th></th></th>	09:00 <th>10:40 <th>14:40 <th>16:40 </th></th></th>	10:40 <th>14:40 <th>16:40 </th></th>	14:40 <th>16:40 </th>	16:40	
Mayrhofen Linsbach Camping		an	06:42 <th>08:02 <th>09:42 <th>11:17 <th>13:42 <th>17:17 <th>18:17 <th>08:02 <th>10:42 <th>14:42 <th>16:42 </th></th></th></th></th></th></th></th></th></th>	08:02 <th>09:42 <th>11:17 <th>13:42 <th>17:17 <th>18:17 <th>08:02 <th>10:42 <th>14:42 <th>16:42 </th></th></th></th></th></th></th></th></th>	09:42 <th>11:17 <th>13:42 <th>17:17 <th>18:17 <th>08:02 <th>10:42 <th>14:42 <th>16:42 </th></th></th></th></th></th></th></th>	11:17 <th>13:42 <th>17:17 <th>18:17 <th>08:02 <th>10:42 <th>14:42 <th>16:42 </th></th></th></th></th></th></th>	13:42 <th>17:17 <th>18:17 <th>08:02 <th>10:42 <th>14:42 <th>16:42 </th></th></th></th></th></th>	17:17 <th>18:17 <th>08:02 <th>10:42 <th>14:42 <th>16:42 </th></th></th></th></th>	18:17 <th>08:02 <th>10:42 <th>14:42 <th>16:42 </th></th></th></th>	08:02 <th>10:42 <th>14:42 <th>16:42 </th></th></th>	10:42 <th>14:42 <th>16:42 </th></th>	14:42 <th>16:42 </th>	16:42
Mayrhofen Axov Hochsteig		an	06:43 <th>08:03 <th>09:43 <th>11:18 <th>13:43 <th>17:18 <th>18:18 <th>08:03 <th>10:43 <th>14:43 <th>16:43 </th></th></th></th></th></th></th></th></th></th>	08:03 <th>09:43 <th>11:18 <th>13:43 <th>17:18 <th>18:18 <th>08:03 <th>10:43 <th>14:43 <th>16:43 </th></th></th></th></th></th></th></th></th>	09:43 <th>11:18 <th>13:43 <th>17:18 <th>18:18 <th>08:03 <th>10:43 <th>14:43 <th>16:43 </th></th></th></th></th></th></th></th>	11:18 <th>13:43 <th>17:18 <th>18:18 <th>08:03 <th>10:43 <th>14:43 <th>16:43 </th></th></th></th></th></th></th>	13:43 <th>17:18 <th>18:18 <th>08:03 <th>10:43 <th>14:43 <th>16:43 </th></th></th></th></th></th>	17:18 <th>18:18 <th>08:03 <th>10:43 <th>14:43 <th>16:43 </th></th></th></th></th>	18:18 <th>08:03 <th>10:43 <th>14:43 <th>16:43 </th></th></th></th>	08:03 <th>10:43 <th>14:43 <th>16:43 </th></th></th>	10:43 <th>14:43 <th>16:43 </th></th>	14:43 <th>16:43 </th>	16:43
Ginzling Oh. Kariesteg		an	06:52 <th>08:12 <th>09:52 <th>11:32 <th>13:52 <th>17:32 <th>18:32 <th>08:12 <th>10:52 <th>14:52 <th>16:52 </th></th></th></th></th></th></th></th></th></th>	08:12 <th>09:52 <th>11:32 <th>13:52 <th>17:32 <th>18:32 <th>08:12 <th>10:52 <th>14:52 <th>16:52 </th></th></th></th></th></th></th></th></th>	09:52 <th>11:32 <th>13:52 <th>17:32 <th>18:32 <th>08:12 <th>10:52 <th>14:52 <th>16:52 </th></th></th></th></th></th></th></th>	11:32 <th>13:52 <th>17:32 <th>18:32 <th>08:12 <th>10:52 <th>14:52 <th>16:52 </th></th></th></th></th></th></th>	13:52 <th>17:32 <th>18:32 <th>08:12 <th>10:52 <th>14:52 <th>16:52 </th></th></th></th></th></th>	17:32 <th>18:32 <th>08:12 <th>10:52 <th>14:52 <th>16:52 </th></th></th></th></th>	18:32 <th>08:12 <th>10:52 <th>14:52 <th>16:52 </th></th></th></th>	08:12 <th>10:52 <th>14:52 <th>16:52 </th></th></th>	10:52 <th>14:52 <th>16:52 </th></th>	14:52 <th>16:52 </th>	16:52
Ginzling Axov Gerngrube		an	06:53 <th>08:13 <th>09:53 <th>11:33 <th>13:53 <th>17:33 <th>18:33 <th>08:13 <th>10:53 <th>14:53 <th>16:53 </th></th></th></th></th></th></th></th></th></th>	08:13 <th>09:53 <th>11:33 <th>13:53 <th>17:33 <th>18:33 <th>08:13 <th>10:53 <th>14:53 <th>16:53 </th></th></th></th></th></th></th></th></th>	09:53 <th>11:33 <th>13:53 <th>17:33 <th>18:33 <th>08:13 <th>10:53 <th>14:53 <th>16:53 </th></th></th></th></th></th></th></th>	11:33 <th>13:53 <th>17:33 <th>18:33 <th>08:13 <th>10:53 <th>14:53 <th>16:53 </th></th></th></th></th></th></th>	13:53 <th>17:33 <th>18:33 <th>08:13 <th>10:53 <th>14:53 <th>16:53 </th></th></th></th></th></th>	17:33 <th>18:33 <th>08:13 <th>10:53 <th>14:53 <th>16:53 </th></th></th></th></th>	18:33 <th>08:13 <th>10:53 <th>14:53 <th>16:53 </th></th></th></th>	08:13 <th>10:53 <th>14:53 <th>16:53 </th></th></th>	10:53 <th>14:53 <th>16:53 </th></th>	14:53 <th>16:53 </th>	16:53
Ginzling Laibste		an	06:54 <th>08:14 <th>09:54 <th>11:34 <th>13:54 <th>17:34 <th>18:34 <th>08:14 <th>10:54 <th>14:54 <th>16:54 </th></th></th></th></th></th></th></th></th></th>	08:14 <th>09:54 <th>11:34 <th>13:54 <th>17:34 <th>18:34 <th>08:14 <th>10:54 <th>14:54 <th>16:54 </th></th></th></th></th></th></th></th></th>	09:54 <th>11:34 <th>13:54 <th>17:34 <th>18:34 <th>08:14 <th>10:54 <th>14:54 <th>16:54 </th></th></th></th></th></th></th></th>	11:34 <th>13:54 <th>17:34 <th>18:34 <th>08:14 <th>10:54 <th>14:54 <th>16:54 </th></th></th></th></th></th></th>	13:54 <th>17:34 <th>18:34 <th>08:14 <th>10:54 <th>14:54 <th>16:54 </th></th></th></th></th></th>	17:34 <th>18:34 <th>08:14 <th>10:54 <th>14:54 <th>16:54 </th></th></th></th></th>	18:34 <th>08:14 <th>10:54 <th>14:54 <th>16:54 </th></th></th></th>	08:14 <th>10:54 <th>14:54 <th>16:54 </th></th></th>	10:54 <th>14:54 <th>16:54 </th></th>	14:54 <th>16:54 </th>	16:54
Ginzling an Schwanzstein		an	06:55 <th>08:15 <th>09:55 <th>11:35 <th>13:55 <th>17:35 <th>18:35 <th>08:15 <th>10:55 <th>14:55 <th>16:55 </th></th></th></th></th></th></th></th></th></th>	08:15 <th>09:55 <th>11:35 <th>13:55 <th>17:35 <th>18:35 <th>08:15 <th>10:55 <th>14:55 <th>16:55 </th></th></th></th></th></th></th></th></th>	09:55 <th>11:35 <th>13:55 <th>17:35 <th>18:35 <th>08:15 <th>10:55 <th>14:55 <th>16:55 </th></th></th></th></th></th></th></th>	11:35 <th>13:55 <th>17:35 <th>18:35 <th>08:15 <th>10:55 <th>14:55 <th>16:55 </th></th></th></th></th></th></th>	13:55 <th>17:35 <th>18:35 <th>08:15 <th>10:55 <th>14:55 <th>16:55 </th></th></th></th></th></th>	17:35 <th>18:35 <th>08:15 <th>10:55 <th>14:55 <th>16:55 </th></th></th></th></th>	18:35 <th>08:15 <th>10:55 <th>14:55 <th>16:55 </th></th></th></th>	08:15 <th>10:55 <th>14:55 <th>16:55 </th></th></th>	10:55 <th>14:55 <th>16:55 </th></th>	14:55 <th>16:55 </th>	16:55
Ginzling Naturparkhaus		an	06:56 <th>08:16 <th>09:56 <th>11:36 <th>13:56 <th>17:36 <th>18:36 <th>08:16 <th>10:56 <th>14:56 <th>16:56 </th></th></th></th></th></th></th></th></th></th>	08:16 <th>09:56 <th>11:36 <th>13:56 <th>17:36 <th>18:36 <th>08:16 <th>10:56 <th>14:56 <th>16:56 </th></th></th></th></th></th></th></th></th>	09:56 <th>11:36 <th>13:56 <th>17:36 <th>18:36 <th>08:16 <th>10:56 <th>14:56 <th>16:56 </th></th></th></th></th></th></th></th>	11:36 <th>13:56 <th>17:36 <th>18:36 <th>08:16 <th>10:56 <th>14:56 <th>16:56 </th></th></th></th></th></th></th>	13:56 <th>17:36 <th>18:36 <th>08:16 <th>10:56 <th>14:56 <th>16:56 </th></th></th></th></th></th>	17:36 <th>18:36 <th>08:16 <th>10:56 <th>14:56 <th>16:56 </th></th></th></th></th>	18:36 <th>08:16 <th>10:56 <th>14:56 <th>16:56 </th></th></th></th>	08:16 <th>10:56 <th>14:56 <th>16:56 </th></th></th>	10:56 <th>14:56 <th>16:56 </th></th>	14:56 <th>16:56 </th>	16:56

HALTESTELLE		MONTAG-SAMSTAG						SONN-UND FEERTAG					
Ginzling Naturparkhaus		ab	07:10 <th>08:30 <th>10:10 <th>11:50 <th>14:30 <th>17:50 <th>18:50 <th>08:30 <th>11:10 <th>15:10 <th>17:10 </th></th></th></th></th></th></th></th></th></th>	08:30 <th>10:10 <th>11:50 <th>14:30 <th>17:50 <th>18:50 <th>08:30 <th>11:10 <th>15:10 <th>17:10 </th></th></th></th></th></th></th></th></th>	10:10 <th>11:50 <th>14:30 <th>17:50 <th>18:50 <th>08:30 <th>11:10 <th>15:10 <th>17:10 </th></th></th></th></th></th></th></th>	11:50 <th>14:30 <th>17:50 <th>18:50 <th>08:30 <th>11:10 <th>15:10 <th>17:10 </th></th></th></th></th></th></th>	14:30 <th>17:50 <th>18:50 <th>08:30 <th>11:10 <th>15:10 <th>17:10 </th></th></th></th></th></th>	17:50 <th>18:50 <th>08:30 <th>11:10 <th>15:10 <th>17:10 </th></th></th></th></th>	18:50 <th>08:30 <th>11:10 <th>15:10 <th>17:10 </th></th></th></th>	08:30 <th>11:10 <th>15:10 <th>17:10 </th></th></th>	11:10 <th>15:10 <th>17:10 </th></th>	15:10 <th>17:10 </th>	17:10
Ginzling an Schwanzstein		an	07:10 <th>08:30 <th>10:10 <th>11:50 <th>14:30 <th>17:50 <th>18:50 <th>08:30 <th>11:10 <th>15:10 <th>17:10 </th></th></th></th></th></th></th></th></th></th>	08:30 <th>10:10 <th>11:50 <th>14:30 <th>17:50 <th>18:50 <th>08:30 <th>11:10 <th>15:10 <th>17:10 </th></th></th></th></th></th></th></th></th>	10:10 <th>11:50 <th>14:30 <th>17:50 <th>18:50 <th>08:30 <th>11:10 <th>15:10 <th>17:10 </th></th></th></th></th></th></th></th>	11:50 <th>14:30 <th>17:50 <th>18:50 <th>08:30 <th>11:10 <th>15:10 <th>17:10 </th></th></th></th></th></th></th>	14:30 <th>17:50 <th>18:50 <th>08:30 <th>11:10 <th>15:10 <th>17:10 </th></th></th></th></th></th>	17:50 <th>18:50 <th>08:30 <th>11:10 <th>15:10 <th>17:10 </th></th></th></th></th>	18:50 <th>08:30 <th>11:10 <th>15:10 <th>17:10 </th></th></th></th>	08:30 <th>11:10 <th>15:10 <th>17:10 </th></th></th>	11:10 <th>15:10 <th>17:10 </th></th>	15:10 <th>17:10 </th>	17:10
Ginzling Laibste		an	07:11 <th>08:31 <th>10:11 <th>11:51 <th>14:31 <th>17:51 <th>18:51 <th>08:31 <th>11:11 <th>15:11 <th>17:11 </th></th></th></th></th></th></th></th></th></th>	08:31 <th>10:11 <th>11:51 <th>14:31 <th>17:51 <th>18:51 <th>08:31 <th>11:11 <th>15:11 <th>17:11 </th></th></th></th></th></th></th></th></th>	10:11 <th>11:51 <th>14:31 <th>17:51 <th>18:51 <th>08:31 <th>11:11 <th>15:11 <th>17:11 </th></th></th></th></th></th></th></th>	11:51 <th>14:31 <th>17:51 <th>18:51 <th>08:31 <th>11:11 <th>15:11 <th>17:11 </th></th></th></th></th></th></th>	14:31 <th>17:51 <th>18:51 <th>08:31 <th>11:11 <th>15:11 <th>17:11 </th></th></th></th></th></th>	17:51 <th>18:51 <th>08:31 <th>11:11 <th>15:11 <th>17:11 </th></th></th></th></th>	18:51 <th>08:31 <th>11:11 <th>15:11 <th>17:11 </th></th></th></th>	08:31 <th>11:11 <th>15:11 <th>17:11 </th></th></th>	11:11 <th>15:11 <th>17:11 </th></th>	15:11 <th>17:11 </th>	17:11
Ginzling Axov Gerngrube		an	07:12 <th>08:32 <th>10:12 <th>11:52 <th>14:32 <th>17:52 <th>18:52 <th>08:32 <th>11:12 <th>15:12 <th>17:12 </th></th></th></th></th></th></th></th></th></th>	08:32 <th>10:12 <th>11:52 <th>14:32 <th>17:52 <th>18:52 <th>08:32 <th>11:12 <th>15:12 <th>17:12 </th></th></th></th></th></th></th></th></th>	10:12 <th>11:52 <th>14:32 <th>17:52 <th>18:52 <th>08:32 <th>11:12 <th>15:12 <th>17:12 </th></th></th></th></th></th></th></th>	11:52 <th>14:32 <th>17:52 <th>18:52 <th>08:32 <th>11:12 <th>15:12 <th>17:12 </th></th></th></th></th></th></th>	14:32 <th>17:52 <th>18:52 <th>08:32 <th>11:12 <th>15:12 <th>17:12 </th></th></th></th></th></th>	17:52 <th>18:52 <th>08:32 <th>11:12 <th>15:12 <th>17:12 </th></th></th></th></th>	18:52 <th>08:32 <th>11:12 <th>15:12 <th>17:12 </th></th></th></th>	08:32 <th>11:12 <th>15:12 <th>17:12 </th></th></th>	11:12 <th>15:12 <th>17:12 </th></th>	15:12 <th>17:12 </th>	17:12
Ginzling Oh. Kariesteg		an	07:13 <th>08:33 <th>10:13 <th>11:53 <th>14:33 <th>17:53 <th>18:53 <th>08:33 <th>11:13 <th>15:13 <th>17:13 </th></th></th></th></th></th></th></th></th></th>	08:33 <th>10:13 <th>11:53 <th>14:33 <th>17:53 <th>18:53 <th>08:33 <th>11:13 <th>15:13 <th>17:13 </th></th></th></th></th></th></th></th></th>	10:13 <th>11:53 <th>14:33 <th>17:53 <th>18:53 <th>08:33 <th>11:13 <th>15:13 <th>17:13 </th></th></th></th></th></th></th></th>	11:53 <th>14:33 <th>17:53 <th>18:53 <th>08:33 <th>11:13 <th>15:13 <th>17:13 </th></th></th></th></th></th></th>	14:33 <th>17:53 <th>18:53 <th>08:33 <th>11:13 <th>15:13 <th>17:13 </th></th></th></th></th></th>	17:53 <th>18:53 <th>08:33 <th>11:13 <th>15:13 <th>17:13 </th></th></th></th></th>	18:53 <th>08:33 <th>11:13 <th>15:13 <th>17:13 </th></th></th></th>	08:33 <th>11:13 <th>15:13 <th>17:13 </th></th></th>	11:13 <th>15:13 <th>17:13 </th></th>	15:13 <th>17:13 </th>	17:13
Mayrhofen Axov Hochsteig		an	07:23 <th>08:43 <th>10:23 <th>12:03 <th>14:43 <th>18:03 <th>19:03 <th>08:43 <th>11:23 <th>15:23 <th>17:23 </th></th></th></th></th></th></th></th></th></th>	08:43 <th>10:23 <th>12:03 <th>14:43 <th>18:03 <th>19:03 <th>08:43 <th>11:23 <th>15:23 <th>17:23 </th></th></th></th></th></th></th></th></th>	10:23 <th>12:03 <th>14:43 <th>18:03 <th>19:03 <th>08:43 <th>11:23 <th>15:23 <th>17:23 </th></th></th></th></th></th></th></th>	12:03 <th>14:43 <th>18:03 <th>19:03 <th>08:43 <th>11:23 <th>15:23 <th>17:23 </th></th></th></th></th></th></th>	14:43 <th>18:03 <th>19:03 <th>08:43 <th>11:23 <th>15:23 <th>17:23 </th></th></th></th></th></th>	18:03 <th>19:03 <th>08:43 <th>11:23 <th>15:23 <th>17:23 </th></th></th></th></th>	19:03 <th>08:43 <th>11:23 <th>15:23 <th>17:23 </th></th></th></th>	08:43 <th>11:23 <th>15:23 <th>17:23 </th></th></th>	11:23 <th>15:23 <th>17:23 </th></th>	15:23 <th>17:23 </th>	17:23
Mayrhofen Schulbühnen		an	07:24 <th>08:44 <th>10:24 <th>12:04 <th>14:44 <th>18:04 <th>19:04 <th>08:44 <th>11:24 <th>15:24 <th>17:24 </th></th></th></th></th></th></th></th></th></th>	08:44 <th>10:24 <th>12:04 <th>14:44 <th>18:04 <th>19:04 <th>08:44 <th>11:24 <th>15:24 <th>17:24 </th></th></th></th></th></th></th></th></th>	10:24 <th>12:04 <th>14:44 <th>18:04 <th>19:04 <th>08:44 <th>11:24 <th>15:24 <th>17:24 </th></th></th></th></th></th></th></th>	12:04 <th>14:44 <th>18:04 <th>19:04 <th>08:44 <th>11:24 <th>15:24 <th>17:24 </th></th></th></th></th></th></th>	14:44 <th>18:04 <th>19:04 <th>08:44 <th>11:24 <th>15:24 <th>17:24 </th></th></th></th></th></th>	18:04 <th>19:04 <th>08:44 <th>11:24 <th>15:24 <th>17:24 </th></th></th></th></th>	19:04 <th>08:44 <th>11:24 <th>15:24 <th>17:24 </th></th></th></th>	08:44 <th>11:24 <th>15:24 <th>17:24 </th></th></th>	11:24 <th>15:24 <th>17:24 </th></th>	15:24 <th>17:24 </th>	17:24
Mayrhofen Brandberg (Stieg C)		an	07:25 <th>08:45 <th>10:25 <th>12:05 <th>14:45 <th>18:05 <th>19:05 <th>08:45 <th>11:25 <th>15:25 <th>17:25 </th></th></th></th></th></th></th></th></th></th>	08:45 <th>10:25 <th>12:05 <th>14:45 <th>18:05 <th>19:05 <th>08:45 <th>11:25 <th>15:25 <th>17:25 </th></th></th></th></th></th></th></th></th>	10:25 <th>12:05 <th>14:45 <th>18:05 <th>19:05 <th>08:45 <th>11:25 <th>15:25 <th>17:25 </th></th></th></th></th></th></th></th>	12:05 <th>14:45 <th>18:05 <th>19:05 <th>08:45 <th>11:25 <th>15:25 <th>17:25 </th></th></th></th></th></th></th>	14:45 <th>18:05 <th>19:05 <th>08:45 <th>11:25 <th>15:25 <th>17:25 </th></th></th></th></th></th>	18:05 <th>19:05 <th>08:45 <th>11:25 <th>15:25 <th>17:25 </th></th></th></th></th>	19:05 <th>08:45 <th>11:25 <th>15:25 <th>17:25 </th></th></th></th>	08:45 <th>11:25 <th>15:25 <th>17:25 </th></th></th>	11:25 <th>15:25 <th>17:25 </th></th>	15:25 <th>17:25 </th>	17:25
Mayrhofen Brandberg (Stieg C)		an	07:28 <th>08:48 <th>10:28 <th>12:08 <th>14:48 <th>18:08 <th>19:08 <th>08:48 <th>11:28 <th>15:28 <th>17:28 </th></th></th></th></th></th></th></th></th></th>	08:48 <th>10:28 <th>12:08 <th>14:48 <th>18:08 <th>19:08 <th>08:48 <th>11:28 <th>15:28 <th>17:28 </th></th></th></th></th></th></th></th></th>	10:28 <th>12:08 <th>14:48 <th>18:08 <th>19:08 <th>08:48 <th>11:28 <th>15:28 <th>17:28 </th></th></th></th></th></th></th></th>	12:08 <th>14:48 <th>18:08 <th>19:08 <th>08:48 <th>11:28 <th>15:28 <th>17:28 </th></th></th></th></th></th></th>	14:48 <th>18:08 <th>19:08 <th>08:48 <th>11:28 <th>15:28 <th>17:28 </th></th></th></th></th></th>	18:08 <th>19:08 <th>08:48 <th>11:28 <th>15:28 <th>17:28 </th></th></th></th></th>	19:08 <th>08:48 <th>11:28 <th>15:28 <th>17:28 </th></th></th></th>	08:48 <th>11:28 <th>15:28 <th>17:28 </th></th></th>	11:28 <th>15:28 <th>17:28 </th></th>	15:28 <th>17:28 </th>	17:28
ZST/russ/Anzoban		ab	07:32 <th>08:57 <th>10:47 <th>12:17 <th>15:17 <th>18:47 <th>19:47 <th>08:50 <th>11:47 <th>15:47 <th>17:47 </th></th></th></th></th></th></th></th></th></th>	08:57 <th>10:47 <th>12:17 <th>15:17 <th>18:47 <th>19:47 <th>08:50 <th>11:47 <th>15:47 <th>17:47 </th></th></th></th></th></th></th></th></th>	10:47 <th>12:17 <th>15:17 <th>18:47 <th>19:47 <th>08:50 <th>11:47 <th>15:47 <th>17:47 </th></th></th></th></th></th></th></th>	12:17 <th>15:17 <th>18:47 <th>19:47 <th>08:50 <th>11:47 <th>15:47 <th>17:47 </th></th></th></th></th></th></th>	15:17 <th>18:47 <th>19:47 <th>08:50 <th>11:47 <th>15:47 <th>17:47 </th></th></th></th></th></th>	18:47 <th>19:47 <th>08:50 <th>11:47 <th>15:47 <th>17:47 </th></th></th></th></th>	19:47 <th>08:50 <th>11:47 <th>15:47 <th>17:47 </th></th></th></th>	08:50 <th>11:47 <th>15:47 <th>17:47 </th></th></th>	11:47 <th>15:47 <th>17:47 </th></th>	15:47 <th>17:47 </th>	17:47
Mayrhofen Brandberg (Stieg C)		an	07:30 <th>08:50 <th>10:30 <th>12:10 <th>14:50 <th>18:10 <th>19:10 <th>08:50 <th>11:30 <th>15:30 <th>17:30 </th></th></th></th></th></th></th></th></th></th>	08:50 <th>10:30 <th>12:10 <th>14:50 <th>18:10 <th>19:10 <th>08:50 <th>11:30 <th>15:30 <th>17:30 </th></th></th></th></th></th></th></th></th>	10:30 <th>12:10 <th>14:50 <th>18:10 <th>19:10 <th>08:50 <th>11:30 <th>15:30 <th>17:30 </th></th></th></th></th></th></th></th>	12:10 <th>14:50 <th>18:10 <th>19:10 <th>08:50 <th>11:30 <th>15:30 <th>17:30 </th></th></th></th></th></th></th>	14:50 <th>18:10 <th>19:10 <th>08:50 <th>11:30 <th>15:30 <th>17:30 </th></th></th></th></th></th>	18:10 <th>19:10 <th>08:50 <th>11:30 <th>15:30 <th>17:30 </th></th></th></th></th>	19:10 <th>08:50 <th>11:30 <th>15:30 <th>17:30 </th></th></th></th>	08:50 <th>11:30 <th>15:30 <th>17:30 </th></th></th>	11:30 <th>15:30 <th>17:30 </th></th>	15:30 <th>17:30 </th>	17:30
Schwandau Hohenbrunn		an	06:55 <th>08:35 <th>10:35 <th>12:10 <th>14:50 <th>18:10 <th>19:10 <th>08:55 <th>11:30 <th>15:30 <th>17:30 </th></th></th></th></th></th></th></th></th></th>	08:35 <th>10:35 <th>12:10 <th>14:50 <th>18:10 <th>19:10 <th>08:55 <th>11:30 <th>15:30 <th>17:30 </th></th></th></th></th></th></th></th></th>	10:35 <th>12:10 <th>14:50 <th>18:10 <th>19:10 <th>08:55 <th>11:30 <th>15:30 <th>17:30 </th></th></th></th></th></th></th></th>	12:10 <th>14:50 <th>18:10 <th>19:10 <th>08:55 <th>11:30 <th>15:30 <th>17:30 </th></th></th></th></th></th></th>	14:50 <th>18:10 <th>19:10 <th>08:55 <th>11:30 <th>15:30 <th>17:30 </th></th></th></th></th></th>	18:10 <th>19:10 <th>08:55 <th>11:30 <th>15:30 <th>17:30 </th></th></th></th></th>	19:10 <th>08:55 <th>11:30 <th>15:30 <th>17:30 </th></th></th></th>	08:55 <th>11:30 <th>15:30 <th>17:30 </th></th></th>	11:30 <th>15:30 <th>17:30 </th></th>	15:30 <th>17:30 </th>	17:30

Bitte beachten Sie, dass die Grabenbenutzung ausschließlich nur mit Alpinkli- oder Snowboardausrüstung möglich ist. Ein gültiger Liftpass ist nicht ausreichend!

Für die Mitnahme von Hunden besteht die gesetzlich vorgeschriebene Leinen- und Maulkorbpflicht. Gruppen ab 10 Personen bitte am Freitag bis 12:00 Uhr anmelden! Danke für Ihr Verständnis!

Änderungen und Fehler vorbehalten!

01.12.2018 - 22.04.2019





# 7109 Kaltenbach - Stumm - Stummerberg -

HALTESTELLE	MONTAG-FREITAG											
Gattererberg Gh Almluft	07:52										10:05	11:40
Gattererberg Meurer	07:53										10:06	11:41
Gattererberg Schröcker	07:54	08:35									10:07	11:42
Gattererberg Bergrast	07:56	08:37									10:09	11:44
Gattererberg Volksschule	07:57	08:38									10:10	11:45
Gattererberg Hauleit	07:58	08:39	09:23								10:11	11:46
Gattererberg Nussbaum	07:59	08:40	09:24								10:12	11:47
Gattererberg Binter	08:01	08:42	09:26								10:14	11:49
Gattererberg Mülken	08:02	08:43	09:27								10:15	11:50
Gattererberg Jägerklause	08:05	08:44	09:28								10:16	11:51
Stummerberg Tannenalm			09:10								10:05	11:40
Stummerberg Abzw Schwaiger			09:12								10:07	11:42
Stummerberg Volksschule		08:20	09:13								10:08	11:43
Stummerberg Wiesenblick		08:21	09:14								10:09	11:44
Stummerberg Untergassen		08:23	09:16								10:11	11:46
Stummerberg Schwarzenberg		08:29										11:50
Stumm Buholz		08:31	09:18									11:52
Stummerberg Abzw Gattererberg	08:07	08:32	08:45	09:19	09:29	10:15	10:17	11:52	11:54			
Stumm Märlenklamm	08:08	08:33	08:46	09:20	09:30	10:16	10:18	11:53	11:55			
Stumm Abzw Stummerberg	08:09	08:34	08:47	09:21	09:31	10:17	10:19	11:54	11:56			
Kleinstummerberg Schön												
Kleinstummerberg Haarland												
Kleinstummerberg Schermbach												
Stumm Gh Rissbacherhof												
Stumm Schwimmbad												
Stumm Dorfkreuzung	08:10	08:35	08:48	09:22	09:32	10:18	10:20	11:55	11:57			
Stumm Pavillion/Schule	08:11	08:49	09:23			10:19	10:21	11:56	11:58			
Stumm Schwimmbad	08:12	08:50				10:20	10:22	11:57	11:59			
Stumm Acham	08:13	08:36	08:51	09:24	09:33	10:21	10:23	11:58	12:00			
Kaltenbach Bergbahnen	08:15	08:38	08:53	09:28	09:35	10:23	10:25	12:00	12:02			
Kaltenbach-Stumm Bahnhof (Steig A)	08:17	08:40	08:56	09:30		10:26	10:28	12:03	12:05			
ZB1 nach Jenbach	ab	08:46	08:46	09:16	09:46		10:46	10:46	12:16	12:16		

HALTESTELLE	SAMSTAG											
Gattererberg Gh Almluft	17:40											
Gattererberg Meurer	17:41											
Gattererberg Schröcker	17:42											
Gattererberg Bergrast	17:44											
Gattererberg Volksschule	17:45											
Gattererberg Hauleit	17:46											
Gattererberg Nussbaum	17:47											
Gattererberg Binter	17:49											
Gattererberg Mülken	17:50											
Gattererberg Jägerklause	17:51											
Stummerberg Abzw Gattererberg	17:52											
Stumm Märlenklamm	17:53											
Stumm Abzw Stummerberg	17:54											
Stumm Dorfkreuzung	17:55											
Stumm Pavillion/Schule	17:56											
Stumm Schwimmbad	17:57											
Stumm Acham	17:58											
Kaltenbach Bergbahnen	18:00											
Kaltenbach-Stumm Bahnhof (Steig A)	18:03											
ZB1 nach Jenbach	ab	18:16										

# Gattererberg & retour

27.12.2018 - 30.03.2019

MONTAG-FREITAG						SAMSTAG								
12:40	15:40	16:40	17:40			09:03	11:40	15:40						
12:41	15:41	16:41	17:41			09:04	11:41	15:41						
12:42	15:42	16:42	17:42			09:05	11:42	15:42						
12:44	15:44	16:44	17:44			09:07	11:44	15:44						
12:45	15:45	16:45	17:45			09:08	11:45	15:45						
12:46	15:46	16:46	17:46			09:09	11:46	15:46						
12:47	15:47	16:47	17:47			09:10	11:47	15:47						
12:49	15:49	16:49	17:49			09:12	11:49	15:49						
12:50	15:50	16:50	17:50			09:13	11:50	15:50						
12:51	15:51	16:51	17:51			09:14	11:51	15:51						
12:40		15:43	16:40	17:43	07:49	10:05	12:40	16:40						
12:42		15:45	16:42	17:45	07:51	10:07	12:42	16:42						
12:43		15:46	16:43	17:46	07:52	10:08	12:43	16:43						
		15:47		17:47	07:53	10:09								
		15:49		17:49	07:55	10:11								
		15:51		17:51	07:57	10:13								
	12:52	15:52	15:53	16:52	17:52	17:53	07:59	09:15	10:15	11:52	15:52			
	12:53	15:53	15:54	16:53	17:53	17:54	08:00	09:16	10:16	11:53	15:53			
	12:54	15:54	15:55	16:54	17:54	17:55	08:01	09:17	10:17	11:54	15:54			
12:48				16:48						12:47	16:47			
12:50				16:50						12:49	16:49			
12:53				16:53						12:52	16:52			
12:56				16:56						12:55	16:55			
12:58				16:58						12:57	16:57			
	12:55	15:55	15:56	16:55	17:55	17:56	08:02	09:18	10:18	11:55	15:55			
12:59	12:56	15:56	15:57	16:56	16:59	17:56	17:57	09:19	10:19	11:56	12:58	15:56	16:58	
		15:57	15:58	16:57	17:57	17:58	09:20	10:20	11:57	15:57				
13:00		15:58	15:59	16:58	17:00	17:58	17:59	08:03	09:21	10:21	11:58	12:59	15:58	16:59
		16:00	16:01	17:00	17:02	18:00	18:01	08:06	09:24	10:23	12:00	13:01	16:00	17:02
13:03		16:03	16:04	17:03	17:05	18:03	18:04	08:08	09:27	10:26	12:03	13:05	16:03	17:05
13:16		16:16	16:16	17:16	17:16	18:16	18:16	09:46	10:46	12:16	13:16	16:16	17:16	

## Regiotax Fahrplanauskünfte/ Bestellhotlines: Aschau, Emberg, Gerlosberg, Rohrberg, Stummerberg und Gattererberg

**Regiotax Aschau**  
0664/3923826

**Regiotax Emberg**  
0699/17333399

**Regiotax Gerlosberg/Rohrberg**  
05282/2625 (oder 8203)

**Regiotax Stummerberg**  
0664/5253056  
**Regiotax Gattererberg**  
0664/2636364

## Schigymnastik und Konditionstraining

Der lang ersehnte Schiurlaub rückt endlich in greifbare Nähe. Sie haben das Quartier gebucht, die Ausrüstung komplettiert und auch die Schneelage passt. Nichts steht ungetrübten Winterfreuden im Wege - wenn die Vorbereitung stimmt. Und die heißt „Schigymnastik“. Sie soll die Muskeln und Gelenke von Hobbysportlern auf die kommenden Belastungen vorbereiten, die Leistungsfähigkeit steigern und die Verletzungsgefahr reduzieren.

Dafür sollten Sie mindestens sechs Wochen vor dem Schiurlaub mit speziellen Übungen beginnen, diese zwei- bis dreimal pro Woche, sowie am Beginn jedes Schitages wiederholen.

### Kleines Gymnastikprogramm:

Am Anfang steht immer ein Aufwärmteil mit Dehnen und lockerem Laufen. Falls Sie wenig Platz zur Verfügung haben, laufen Sie auf dem Stand.

Mit den folgenden drei Übungen werden die betroffenen Muskeln in Form gebracht:

Stärkung der Oberschenkelmuskulatur: Stellen Sie sich mit beiden Beinen auf einen schmalen Balken. Gehen Sie vorsichtig in die Abfahrtschocke (Oberschenkel waagrecht) und federn Sie mit beiden Beinen. Diese Übung sollten Sie mehrmals wiederholen.

Um die seitliche Rumpf- und Oberschenkelmuskulatur zu stärken, legen Sie sich seitlich auf den Boden. Der Oberkörper bleibt dabei gerade. Jetzt heben Sie das obere Knie und senken es anschließend. Nach einigen Wiederholungen wechseln Sie auf die andere Seite und führen die Übung erneut aus.

Die Wadenmuskulatur wird beim Schifahren besonders beansprucht. Stellen Sie sich mit dem Ballen eines Fußes auf einen Balken und strecken Sie sich vom Ballen nach oben.

Die Ausdauer steigern Sie am effizientesten mit Fahrrad fahren, Inline Skating oder Laufen.

Mit diesem Gymnastikprogramm kommen Sie fit und gut durch Ihren Schiurlaub!



## 8340 Mayrhofen - Ramsau - Hippach - Schwendberg und zurück

HALTESTELLE					
ZB1 von Jenbach	ab	06:52	10:09	12:36	16:09
ZB1 nach Ramsau i. Z.	an	07:40	10:52	13:22	16:52
ZB1 von Mayrhofen	ab	07:32	10:47	13:17	16:47
ZB1 nach Ramsau i. Z.	an	07:37	10:52	13:22	16:52
VERKEHRSHINWEIS	▲				Ⓐ
Ramsau i. Z.-Hippach Bahnhof (Steig A)		08:00	11:00	13:35	17:23
Hippach Cafe Kröll	06:15	08:05	11:05	13:40	17:25
Schwendberg Treuting	06:18	08:08	11:08	13:43	17:28
Schwendberg Schwendbergerhof	06:20	08:10	11:10	13:45	17:30
Schwendberg Bruch	06:23	08:14	11:14	13:49	17:34
Schwendberg Berghof	06:25	08:16	11:16	13:51	17:36
Schwendberg Greider	06:27	08:17	11:17	13:52	17:37
Schwendberg Perlwiese	06:29	08:23	11:23	13:58	17:43
Schwendberg Perler	06:30	08:26	11:26	14:01	17:46
Schwendberg Gschwendt	06:32	08:29	11:29	14:04	17:49
Schwendberg Lie	06:33	08:33	11:33	14:08	17:53
Schwendberg Mösl/Roswitha	06:40	08:35	11:35	14:10	17:55

HALTESTELLE					
VERKEHRSHINWEIS	▲				Ⓐ
Schwendberg Mösl/Roswitha	06:40	10:00	12:00	16:40	18:00
Schwendberg Lie	06:42	10:03	12:03	16:43	18:03
Schwendberg Gschwendt	06:45	10:07	12:07	16:47	18:07
Schwendberg Perler	06:47	10:10	12:10	16:50	18:10
Schwendberg Perlwiese	06:49	10:13	12:13	16:53	18:13
Schwendberg Greider	06:53	10:19	12:19	16:59	18:19
Schwendberg Berghof	06:55	10:20	12:20	17:00	18:20
Schwendberg Bruch	06:57	10:21	12:21	17:01	18:21
Schwendberg Schwendbergerhof	07:00	10:25	12:25	17:05	18:25
Schwendberg Treuting	07:01	10:27	12:27	17:07	18:27
Hippach Umfahrungsstraße	07:05	10:29	12:29	17:09	18:29
Ramsau i. Z.-Hippach Bahnhof (Steig A)	07:10	10:35	12:35	17:15	18:35
ZB1 nach Jenbach	ab	07:38	10:53	12:53	18:53
ZB1 nach Mayrhofen	ab	07:16	10:53	12:53	19:04

09.12.2018 - 22.04.2019

▲ Montag bis Freitag, wenn Werktag ▲ Montag bis Freitag, wenn Schultag in Tirol





## Pistenmarkierungen

Genauso wie im Straßenverkehr gibt es auch auf den Skipisten spezifische Beschilderungen. Einen Pistenplan zu haben ist daher immer eine sinnvolle Sache. Pistenpläne sind meist an den Skipasskassen der Liftgesellschaften ausgelegt.

2b

### Blau Piste (Leicht):

Blau Pisten sind für Anfänger am besten geeignet, was nicht heißen soll, Fortgeschrittene hätten auf blauen Pisten keinen Spaß. Diese haben kein starkes Gefälle und wenig Unebenheiten. Die Zahl, in diesem Beispiel „2b“, ist die Pistennummer und dient zur besseren Orientierung im Skigebiet.

4a

### Rote Piste (Mittelschwer):

Diese Pisten sollten von Anfängern mit wenig Erfahrung nur genutzt werden, wenn der Fahrer die gesamte Piste einsehen. Bei Anfängerkursen werden rote Pisten nach 4 bis 5 Tagen zum ersten Mal befahren. Das mittelsteile Gelände kann unter Umständen auch Unebenheiten aufweisen.

3

### Schwarze Pisten (Schwer):

Schwarze Pisten sind für Fortgeschrittene und Profis geeignet. Anfänger sollten diese Pisten auf jeden Fall meiden. Sie weisen meist ein starkes Gefälle und/oder starke Unebenheiten auf.

1

### Abfahrtsroute (Schwer):

Gelb markierte Abfahrten sind nur für sehr gute Ski- und Snowboardfahrer geeignet. Sie werden weder kontrolliert noch präpariert. Wenn Sie eine solche Abfahrt angehen möchten, sollten Sie mit Tiefschneefahren, schwierigem Gelände und Steilhängen keine Probleme haben. Auch eine sehr gute Kondition ist Grundvoraussetzung für diese Abfahrten.



GESPERRT  
CLOSED

### Gesperrt:

Derart markierte Pisten sind für alle Wintersportler gesperrt. Möglicherweise ist die Piste in einem schlechten Zustand oder es besteht Lawengefahr.

### Wald- und Wildschutzzone (Absperrband):

Im Interesse der Umwelt und der Tierwelt sollten Sie die so abgesperrten Gebiete bitte nicht betreten.



### Gefahrenstelle:

Mit dieser Fahne werden örtliche Gefahrenstellen gekennzeichnet. Zum Beispiel große Eisflächen, Steine in der Piste oder Ähnliches.

## Regio-Skibus Kaltenbach - Emberg

Kaltenbach Berghahn	07:43	08:43	Kaltenbach Berghahn	14:50	15:50	16:50	17:50
Kaltenbach Bahnhof	07:46	08:46	Kaltenbach „Hotel Das Kaltenbach“	15:55	16:55	17:55	18:55
Kaltenbach „Oberanger“	07:48	08:48	Kaltenbach Berghahn	15:57	16:57	17:57	18:57
Kaltenbach „Lahner“	07:53	08:53	Kaltenbach „Samerhof“	16:02	17:02	18:02	19:02
Kaltenbach „Skoaner“	07:55	08:55	Kaltenbach Berghahn	16:07	17:07	18:07	19:07
Kaltenbach „Egacht“	07:57	08:57	Kaltenbach Bahnhof	16:10	17:10	18:10	19:10
Kaltenbach „Hausreibe“	08:00	09:00	Kaltenbach Feuerwehr	16:13	17:13	18:13	19:13
Kaltenbach „Riedl“	08:03	09:03	Kaltenbach „Hotel Seelair“	16:15	17:15	18:15	19:15
Kaltenbach „Rangen“	08:05	09:05	Kaltenbach „Riedl“	16:17	17:17	18:17	19:17
Kaltenbach „Riedl“	08:07	09:07	Kaltenbach „Polstein“	16:18	17:18	18:18	19:18
Kaltenbach „Hausreibe“	08:10	09:10	Kaltenbach „Staudach“	16:20	17:20	18:20	19:20
Kaltenbach „Unterkreuter“	08:12	09:12	Kaltenbach „Unterkreuter“	16:23	17:23	18:23	19:23
Kaltenbach „Staudach“	08:15	09:15	Kaltenbach „Hausreibe“	16:25	17:25	18:25	19:25
Kaltenbach „Polstein“	08:17	09:17	Kaltenbach „Riedl“	16:28	17:28	18:28	19:28
Kaltenbach „Beer“	08:18	09:18	Kaltenbach „Rangen“	16:30	17:30	18:30	19:30
Kaltenbach „Hotel Seelair“	08:20	09:20	Kaltenbach „Riedl“	16:32	17:32	18:32	19:32
Kaltenbach Feuerwehr	08:22	09:22	Kaltenbach „Hausreibe“	16:35	17:35	18:35	19:35
Kaltenbach Bahnhof	08:24	09:24	Kaltenbach „Egacht“	16:38	17:38	18:38	19:38
Kaltenbach Berghahn	08:25	09:25	Kaltenbach „Skoaner“	16:40	17:40	18:40	19:40
Kaltenbach „Samerhof“	08:30	09:30	Kaltenbach „Lahner“	16:42	17:42	18:42	19:42
Kaltenbach Berghahn	08:35	09:35	Kaltenbach „Oberanger“	16:44	17:44	18:44	19:44
Kaltenbach „Hotel Das Kaltenbach“	08:38	09:38	Kaltenbach Bahnhof	16:46	17:46	18:46	19:46
Kaltenbach Berghahn	08:40	09:40	Kaltenbach Berghahn	16:50	17:50	18:50	19:50

**1** Fahrt bei Bedarf  
Der Kurs um 16:07 ab Berghahn fährt während der Schichtzeit an Dienstagen ca. 15 Minuten später.  
**2** Die Abfahrtszeiten 15:50 nach „Hotel Das Kaltenbach“ und 15:57 nach Kaltenbach „Samerhof“ sind davon nicht betroffen.

Lawinenwarndienst Tirol: [lawinenwarndienst.blogspot.co.at](http://lawinenwarndienst.blogspot.co.at)

## Verkehrsspinne - road network



## Gottesdienste - mass/church



### Katholisch, catholic:

- Aschau:** Sa. 19 Uhr (14-tägig) und So 10:15 Uhr, Thurnbach: jeden 1. Do. im Monat 19 Uhr (Winter: 14 Uhr) Do. 19:30 Uhr, So. 8:30 Uhr
- Brandberg:** Do. 19 Uhr, Sa. 19 Uhr, So. 8:30 Uhr
- Bruck:** Sa. 19 Uhr Vorabendmesse bzw. Wortgottesdienst, So. 9 Uhr Hl. Messe
- Finkenber:** Pfarrkirche: Sa. 19:30 Uhr, So. 10 Uhr, im Franziskusheim: Mi. 16 Uhr; Marienbergkirche: Mai, August Di. 19:30 Uhr
- Fügen:** Sa. 19 Uhr, So. 9 Uhr, wochentags lt. Anschlag So. abwechselnd: 10:30 bzw. 19 Uhr, Mi. 7:30 Uhr (in der Schulzeit) So. 8:30 Uhr und 19:30 Uhr
- Gerlos:** So. 9 & 19 Uhr (nur in der Schulzeit!), Sa. 19 Uhr
- Ginzling:** Mi. (nur in der Schulzeit) und Fr. 19:30 Uhr, Sa. 19:30, So. 10 Uhr, Bibelstunde: letzten Do. im Monat 20 Uhr
- Hart:** So. 10 Uhr, Do. 8 Uhr
- Hippach:** So. 8:30 Uhr & 19:30 Uhr, Do. 19:30 Uhr
- Mayrhofen:** Sa. Wortgottesdienst 19 Uhr, Hl. Messe: Mi. 19 Uhr und So. 10 Uhr Pfarrkirche: So. 8:30 Uhr, Di. (Messe) & Do. (Rosenkranz) 19 Uhr, Sa. Wortgottesfeier 19 Uhr; Maria Brettfall: So. 15 Uhr
- Ramsau:** Sa. 19:30, So. 10 Uhr
- Ried/ Kaltenbach:** So. 10 Uhr, Sa. 19 Uhr; wöchentl. Gottesdienste lt. Gottesdienstordnung
- Schlitters:** Sa. 18:30 Uhr, So. 10 Uhr
- Stamm:** Sa. 19:30 Uhr, So. 10 Uhr
- Tux:** Sa. 19:30 Uhr, So. 10 Uhr
- Uderns:** Dekanatspfarrkirche: So. 8 Uhr Beichtgelegenheit; So. 8:30 Uhr Pfarrgottesdienst, So. 19 Uhr Abendmesse; Fr. 19 Uhr Heilige Messe; Sa. 17 Uhr Rosenkranz; Wallfahrtskirche Maria Rast: Sa. um 8 Uhr Hl. Messe
- Zell am Ziller:** So. 8 Uhr Beichtgelegenheit; So. 8:30 Uhr Pfarrgottesdienst, So. 19 Uhr Abendmesse; Fr. 19 Uhr Heilige Messe; Sa. 17 Uhr Rosenkranz; Wallfahrtskirche Maria Rast: Sa. um 8 Uhr Hl. Messe

Änderungen vorbehalten, lt. Aushang der jeweiligen Kirche oder im Internet!  
**DIÖZESE INNSBRUCK:** [www.diocese-innsbruck.at](http://www.diocese-innsbruck.at)  
 oder **DIÖZESE SALZBURG:** [www.kirchen.net](http://www.kirchen.net)

### Freie Evangelikale Gottesdienste, free evangelical service:

- Mayrhofen:** Auf telefonische Anfrage an ☎ 0676/9164289
- English spoken worship:** on request by phone ☎ 0676/9164289
- Neuapostolisch, neo-apostolic:**
- Mayrhofen:** So. 9:30 Uhr, Do. 19:30 Uhr, Europahaus
- Jehovas Zeugen, Jehovah's witnesses:**
- Uderns:** Freitag 19 Uhr und So. 18 Uhr Biblischer Vortrag, Dorfstraße 20

## WAS IST WO? - gfiarige Telefonnummern

### AUTOREPARATUR

**Ramsau:** Autoreparatur & Zubehör mit Reifenhandel Wartelsteiner, Talstr. 41, ☎ Mo.-Fr. 8-12 & 13-17 Uhr, Sa 8-12 Uhr ☎ 05282/2880

### DRUCKEREI

**Aschau:** Fa. WESTdesign, Beschriftungen, Schilder, Digitaldruck, Textildruck, Gewerbestraße 5, ☎ 05282/4694  
www.westdesign.at

### HOTEL/ RESTAURANT

**Hintertux:** Hotel Neuhintertux, ☎ 05287/8580, ☎ DW 402,  
hotel@neuhintertux.com,  
www.neuhintertux.com

### RECHTSANWALT

**Mayrhofen:** Luchner, Wechselberger & Wechselberger, Waldbadstr. 537, ☎ 05285/62482, ☎ DW 79, www.rechtsanwalt-lw.at

### SACHVERSTÄNDIGER

**Hart:** expert-group estimations, 6265 Hart, Sonnblchlweg 4  
☎ 05288/21210 ☎ DW 30 office@expert-group.cc

### UNFALLCHIRURGIE

**Mayrhofen:** Sportclinic Zillertal, Stillupklamm 830  
☎ 05285/78485  
office@sportclinic.at

## Mautstraßen - toll roads



**Zillertaler Höhenstraße:** Auffahrten: Ried, Kaltenbach, Aschau, Zellberg, Hippach. Gebühr: PKW bis 6 Personen und mehrspurige KFZ € 8,-, Kleinbusse € 17,-, Bus mit mehr als 12 Plätzen: € 22,-, einspurige KFZ € 5,-, Achtung: Buslänge nicht über 10,5 m, ☎ 05283/2218

**Gerlos:** PKW bis 8 Personen außer dem Lenker; Wohnmobil; LKW bis 1800 kg Eigengewicht; € 9,-/Tag, 30-Tageskarte: € 33,-, Motorräder: € 6,-/Tag, 30-Tageskarte: € 21,50, Omnibusse: € 1,70 pro Person (Mindesttarif: € 10,20), Kinder (6-15 J.): € 0,80/Kind, pro 10 Kinder 1 Begleitperson gratis. ☎ 06564/7261 (nur Barzahlung!), Motorrad/PKW-Jahreskarte: € 43,-

**Ginzling/Mayrhofen:** Schlegeisstausee, PKW: € 12,- (Z-Gästekarte, Arbö- & Öamtc-Mitglieder 10,50), Bus: pro Person € 3,20 (ab 15 Personen), Kraftfahräder € 8,- (Z-Gästekarte, Arbö- & Öamtc-Mitglieder 6,30) | geöffnet: Mai-Oktober, nur Fahrzeuge bis zu einer Höhe von 3,6m, ☎ 050313/25440 (Nur Barzahlung!)

**Stillupspeicher:** Gebühr hin/retour: PKW € 7,-, Motorrad: € 2,50 ; Fahrt nur bis GH Wasserfall möglich!

**Stausee Zillerrgrundl:** Gebühr: PKW: € 7,60 | Motorrad: € 4,- | im Bus pro Person € 1,- ☎ 050313/25440 (Nur Barzahlung!)

## Autoverleih - rent a car



**Aschau:** Auto Larl, Gewerbegebiet ☎ 05282/5746

**Mayrhofen:** Autohaus Mayrhofen, Umfahrungsstraße 683, ☎ 05285/8153  
IQ Tankstelle Obermair, am Marktplatz 213, ☎ 05285/62308

**Schlitters:** Autohaus Schlitters/Peugeot, Gewerbegebiet 26f, ☎ 05288/87150 oder 0664/5124440

**Uderns:** Hotel Pachmair, Dorfstraße 25, Auto- & Motorradverleih! ☎ 05288/62521

**Zell am Ziller:** Autohaus W. Haidacher, ☎ 05282/3112  
Autohaus Huber Zellergeben, ☎ 05282/2221



**AUTO LARL**  
REPARATUR ALLER MARKEN  
Gewerbestraße 12  
6274 Aschau  
Tel. +43 (0) 5282 / 5746  
E-Mail. verkauf@larl.at  
www.larl.at

**KIA** **SUZUKI** **SUBARU** **ISUZU**

MIETWAGEN AB € 39,- / TAG E-BIKE VERLEIH

## Apotheken/Ärzte - pharmacies/doctors



### APOTHEKEN/DISPENCING CHEMISTS

- Fügen: Apotheke St. Pankraz, Karl-Mauracherweg 36, ☎ 05288/6700  
Dorf Apotheke, Hauptstraße 56, ☎ 05288/63818  
Gerlos: Hausapotheke Dr. Kashlan, Gerlos 141, ☎ 05284/5448  
Hausapotheke Dr. Stöckl, Gerlos 196, ☎ 05284/20047  
Mayrhofen: Steinbockapotheke, Hauptstr. 444, ☎ 05285/62313  
Ramsau: Europa Apotheke, Ramsau 20a, ☎ 05282/2189  
Stumm: Rupertusapotheke, Koflerweg 11, ☎ 05283/2627  
Tux: Hausapotheke Dr. Peer, Juns 592, ☎ 05287/86180  
Zell a. Z.: Gerlossteinapotheke, Dorfplatz 3a, ☎ 05282/2641

### AUGENARZT/OPTICIAN

Ried: Dr. Bleckenwegner, Bahnhofstraße 1, ☎ 05283/3980

### FRAUENÄRZTE/GYNAECOLOGIST

- Fügen: Dr. med. Kessler, Zillerweg 6, ☎ 05288/64935  
Kaltenbach: Prof. Dr. med. Taucher, Dorfplatz 3, ☎ 05283/2858  
Zell a. Z.: Dr. med. Godziejewski, Gerlosstr. 9, ☎ 05282/4717  
OA Biskup, Gerlosstr. 6, ☎ 0664/2202600

### HAUTARZT/DERMATOLOGIST

Zell a. Z.: Dr. Wersching, Rohrerstr. 19, ☎ 05282/55000

### HNO-ARZT/ENT PHYSICIAN

Ramsau: Dr. Rainer, Ärztehaus Ramsau 160, ☎ 05282/3484



www.rupertus-apotheke.com

Koflerweg 11  
A-6275 Stumm/Zillertal  
phone: 0043-5283-2627

...weiterlesen auf Seite 120



Unfallchirurgie ::: Röntgen  
MRT ::: CT ::: Diagnostik  
Ästhetische Chirurgie



Hotline: +43 664 / 288 4000  
www.sportclinic.at

Stillupklamm 830 · 6290 Mayrhofen  
Tel: +43 5285 78485 · E-Mail: office@sportclinic.at



Therapie | Training | Massage

In der sportclinic zillertal

+43 680 55 33 163  
jan@physiokeijzer.at

www.physiokeijzer.at

## INTERNISTEN/INTERNIST

Fügen: Dr. Reitz-Niethmann, Zillerweg 174, ☎ 05288/64808  
Ramsau: Dr. med. Putz, Ärztehaus Ramsau 160,  
☎ 05282/50991

Schwendau: Dr. Meyer, Augasse 2, ☎ 05282/20201  
Strass: Dr. Eiter, Oberdorf 24, ☎ 0676/9610755  
Zell a. Z.: Dr. Gruber, Unterau 7b, ☎ 05282/3277

## NEUROLOGEN/NEUROLOGIST

Kaltenbach: Dr. med. Sawines, Dorfplatz 3, ☎ 05283/2858

## ORTHOPÄDE/ORTHOPEAEDIST

Ramsau: Dr. Schimanek, Ärztehaus Ramsau 160,  
☎ 05282/4939; Mobil ☎ 0676/5258890  
Ramsau: SportMed Tirol, Dr. Hackl, Nr. 79b  
☎ 05282/51010, Mo. bis Fr. von 15:30-19:30 Uhr

## PLASTISCHE CHIRURGIE/PLASTIC SURGERY

Mayrhofen: Dr. med. Schachinger, Stillupklamm 830, ☎ 05285/78485

## PRAKTISCHE ÄRZTE/GENERAL PRACTITIONER

Aschau: Dr. Jäger, Dorfplatz 1, ☎ 05282/51215  
Fügen: Dr. Klingenschmid, Karl-Mauracherweg 38, ☎ 05288/64488  
Dr. Haun, Zillerweg 6, ☎ 05288/62815  
Dr. Horak, Schulstraße 18, ☎ 05288/62980  
Dr. Kirchmair, Dr. Wimmer, Hauptstr. 97, ☎ 05288/20112  
Dr. Lechner, Karl-Mauracherweg 1, ☎ 05288/66066  
Dr. Mair, Karl-Mauracherweg 26, ☎ 05288/63116  
Gerlos: Dr. Kashlan, Gerlos 141, ☎ 05284/5448  
Dr. Stöckl, Gerlos 196, ☎ 05284/20047  
Kaltenbach: Dr. Binder, Hnr. 148, ☎ 05283/29270  
Dr. Wimmer, Dorfplatz 3, ☎ 05283/2858

Mayrhofen: Dr. Dengg, Hollenzen 100, ☎ 05285/62992  
Dr. Weber-Gredler, Hauptstr. 456, ☎ 05285/62550  
Dr. Shafe-Schimanek, Hauptstraße 485, ☎ 0664/9104574  
Dr. Schneidinger, Hauptstr. 435, ☎ 05285/63124  
Dr. Wachter, Schwendastr. 182, ☎ 05285/62622

Ramsau: Dr. Gergely, Ärztehaus Ramsau 160, ☎ 05282/50991  
Dr. Schimanek, Ärztehaus Ramsau 160, ☎ 05282/4939  
Dr. Sporer, Ramsau 197, ☎ 05282/3758

Schlitters: Dr. Welsch, 52a (Gemeindehaus), ☎ 05288/72311  
Strass: Dr. Schönherr, Nr. 154 ☎ 05244/66020  
Stumm: Dr. Glaser, Dorfstr. 10 ☎ 05283/2266  
Tux: Dr. Peer, Juns 592, ☎ 05287/86180  
Uderns: Dr. Zöhner, Feuerwehrhaus, ☎ 05288/64800  
Zell a. Z.: Dr. Kneidl, Gerlosstraße 10, ☎ 05282/2330

Dr. Kunczicky, Unterau 7, ☎ 05282/4200  
Dr. Strel, Praxisgemeinschaft, Gerlosstr. 2, ☎ 05282/3232  
Dr. Wegscheider, Rosengartenweg 9, ☎ 05282/20808

## PSYCHIATRIE/PSYCHIATRY

Kaltenbach: Dr. med. Abel, Dorfplatz 3, ☎ 05283/2858

## TIERÄRZTE/VETS

Fügen: Dr. Flörl, Marienbergstr. 11, ☎ 0676/7219414  
Dr. Angerer Dr. Gredler, St. Pankraz-Weg 13,  
☎ 05288/63377

Mayrhofen: Dr. Geisler, Waldbadstr. 530, ☎ 05285/62315  
Schwendau: Dr. Göttler, Stockach 239a, ☎ 0664/4603595  
Zell a. Z.: Dr. Wetscher, Gemeinschaftspraxis, Aufeld 9d,  
☎ 05282/7191

## UNFALLCHIRURGIE, SPORTTRAUMATOLOGIE/ACCIDENT SURGERY

Mayrhofen: Sportclinic Zillertal, Stillupklamm 830, ☎ 05285/78485

## UROLOGEN/UROLOGIS

Uderns: Priv.-Doz. Dr. med. univ. Strohmayer, Dorfstraße 21,  
☎ 05288/64100

## ZAHNÄRZTE/DENTISTS

Fügen: Gem. Praxis Foidl., Hochfügenerstr. 24, ☎ 05288/62080  
Dr. Ruech, Nisslweg 5, ☎ 05288/63561  
Mayrhofen: Dr. Kriz, Sternplatz 220, ☎ 05285/63341  
Dr. Reitmeir, Pfarrer-Krapf-Str. 398, ☎ 05285/63886  
Ramsau: Dr. Altrichter, Ärztehaus Ramsau 160, ☎ 05282/4090  
Stumm: Dr. Telsnig-Jäger, Ahrnbachstr. 1, ☎ 05283/28874  
Strass: Dr. Oltenau, Oberdorf 100, ☎ 05244/61972  
Zell a. Z.: Dr. Innerhofer, Gerlosstraße 16, ☎ 05282/22300  
Dr. Schwaiger, Bahnhofstraße 8, ☎ 05282/2344  
Dr. Sixt, Unterau 7a, ☎ 05282/2174

## KRANKENHAUS/HOSPITAL

Mayrhofen: Sportclinic Zillertal, Stillupklamm 830, ☎ 05285/78485  
Schwarz: Swarovskistraße 1-3, ☎ 05242/600

## Tunnelwartezeiten - tunnel waiting times

**Mayrhofen - Ginzling:**  
jede Stunde um XX:29 Uhr | XX:49 Uhr | XX:09 Uhr

**Ginzling - Mayrhofen:**  
jede Stunde um XX:00 Uhr | XX:20 Uhr | XX:40 Uhr

**Die Grünphasen dauern 2 Minuten**



## Skischulen - ski schools



- Aschau: Skischule Keiler, Mühlfeldweg 10, ☎ 0676/6111605
- Finkenberg: Skischule Finkenberg, Persal 201, ☎ 0664/3834205  
 Skischule Sunny Finkenberg, Dorf 130, ☎ 0664/3706709
- Fügen: Skischule Aktiv, Pankrazbergstr. 1, ☎ 05288/63875  
 Skischule Kostenzer, Hochfügenerstr. 65, ☎ 05288/63385  
 Skischule Ski Check, Dorfplatz, ☎ 05288/82218  
 Skischule Total, Hochfügenerstr. 30a, ☎ 05288/62233
- Gerlos: Alpin-Michi's Skischule, Nr. 208, ☎ 05284/5630  
 Skischule Gerlos Total, Nr. 176, ☎ 05284/5429  
 Wintersportschule Gerlos, Nr. 221, ☎ 0664/5923778
- Hippach: Ski+Snowboardschule Fankhauser, Augasse 6, ☎ 05282/3386  
 Ski+Snowboardschule Horberg, Ramsau 23, ☎ 05282/4315
- Kaltenbach: Skischule Hochzillertal, Nr. 146, ☎ 05283/2822-5
- Mayrhofen: Allround Skischule Mayrhofen 3000, Hptstr. 455, ☎ 05285/64015  
 Skischule: Die roten Profis, Hauptstr. 446, ☎ 05285/63900  
 Skischule Mayrhofen Total, Hauptstr. 456, ☎ 05285/63939  
 Skischule Mt. Everest/Peter Habeler, Hptstr. 458, ☎ 05285/62829
- Stumm: Skischule Optimal, Acham 4, ☎ 05283/2069
- Tux: Lugg's Ski+Snowboardschule, Lanersbach 432, ☎ 05287/86808  
 Skischule Tuxertal, Nr. 773, ☎ 05287/87755  
 Skischule Tux 3000, Lanersbach 402, ☎ 05287/87747
- Zell a. Z.: Skischule Arena, Rohrberg 20, ☎ 0664/8553546  
 Skischule Lechner, Gerlosstr. 7, ☎ 05282/3164  
 Skischule Pro Zell, Rohrberg 18, ☎ 05282/7104

## Taxis/Ausflugsfahrten - taxis/day trips



- Aschau: Taxi Willi, ☎ 0664/3923826
- Bruck: Taxi Höllwarth, ☎ 0664/3075400
- Fügen: Taxi Egger, ☎ 05288/63346  
 Taxi Mair, ☎ 0699/17333399  
 Taxi Markus, ☎ 0676/6622100  
 Taxi Tribus, ☎ 05288/63121
- Gerlos: Taxi Kammerlander, ☎ 05284/5206  
 Taxi Reini, ☎ 0650/6274000
- Ginzling: Taxi Fankhauser Max, ☎ 0664/1029354  
 Intermontana Touristik, ☎ 0664 2378940
- Hippach: Taxi Eberharter, ☎ 05282/3325  
 Taxi Sandhofer, ☎ 05282/3604
- Kaltenbach: Taxi Markus, ☎ 0676/6622100  
 Taxi Wegscheider, ☎ 0664/1801635  
 Taxi Willi, ☎ 0664/3923826
- Mayrhofen: Taxi 007, ☎ 0676/5050007  
 Reini's Taxi, ☎ 0650/4637575  
 Taxi Kröll, ☎ 05285/62260
- Stumm: Taxi Angerer, ☎ 05283/2268
- Tux: Tuxer Taxi, ☎ 0664/2160216  
 Siegfried's Taxi Tux, ☎ 05287/86900
- Uderns: Taxi Mair, ☎ 0699/17333399
- Zell a. Z.: Taxi Huber, ☎ 05282/2345  
 Taxi Lois, ☎ 05282/2625  
 Taxi Schneidinger, ☎ 05282/2255
- Zillertal: Christophorus Reisen, Linienverkehr, ☎ 05285/606-0  
 Zillertaler Verkehrsbetriebe AG, Jenbach, ☎ 05244/6060

## Rodelbahnen - toboggan runs



- Aschau: Lengstein, ☎ 05283/2218
- Fügen: GH Goglhof, Panoramastr. 50, ☎ 05288/62725
- Gerlos: Krumbach, Nr. 141, ☎ 05284/5244
- Gerlosberg: Enzianhof, ☎ 05282/2237
- Gerlosstein: Gerlossteinbahn, Hainzenberg, ☎ 05282/2275-11
- Ginzling: Tristenbachalm, Nr. 290, ☎ 0664/1629916  
 Rodelbahn Branagan, ☎ 0664/2144207
- Hainzenberg: Zillertal Arena, ☎ 05282/2275-11
- Hochfügen: Rodelbahn „Pfunds“, Nr. 300, ☎ 05280/211
- Kupferberg: Infobüro Fügen, ☎ 05288/62262
- Mayrhofen: Wiesenhof, Hauserberg, ☎ 05285/64814
- Stillluptal: Lacknerbrunn, Stillluptal 936, ☎ 0664/4090182
- Stummerberg: „Almluft“, Gattenerberg 32, ☎ 05283/3462 oder  
 ☎ +43 676 37 62 704
- Tux: Bichlalm, ☎ 05287/87776  
 Grieralm, ☎ 05287/86859

**ALLES AUS EINER HAND!**

**SKIKURS SKIVERLEIH**

1. SCHISCHULE

SCHIVERLEIH KOSTENZER

Fügen\_Hochfügen

SKISET

Leitung: Werner Kostenzer · Hochfügenerstr. 65 · 6263 Fügen  
 T +43 (0) 5288/63385 · F DW 83 · Büro Hochfügen: T 05280/211-50  
 E-Mail: skiinfo@hochfuegen.com · [www.schischule-kostenzer.at](http://www.schischule-kostenzer.at)

## Eislaufplätze - ice skating rinks



Fügen: Eislaufplatz, ☎ 05288/62262  
 Kaltenbach: bei der Tennishalle, ☎ 05283/2218  
 Lanersbach: Natureislaufplatz Lanersbach, ☎ 05287/87385  
 Mayrhofen: Kunsteisbahn b. Tennisplatz, ☎ 05285/64000-20  
 Strass: Ortsteil Astholz, Natureislaufplatz, ☎ 05244/62106  
 Stumm: beim Tennisplatz, ☎ 0676/845830101  
 Zell a. Z.: Kunsteisbahn beim Freizeitpark, ☎ 05282/4946-50

## Schwimmen - swimming



Aschau: Wellness Oase Camping Aufenfeld, ☎ 05282/2916  
 Fügen: Erlebnistherme Zillertal, Badweg 1, ☎ 05288/62262  
 Mayrhofen: Erlebnisbad Mayrhofen,  
 Waldbadstraße 539, ☎ 05285/62559  
 Tux: Thermalbad Kirchlner, Hintertux 765, ☎ 05287/8570

## Loipen im Zillertal

Langlaufen macht den Kopf frei und fordert den ganzen Körper. Entdecken Sie die Winterlandschaft des Zillertals auf mehr als 200 Loipenkilometern.

Tourismusverband	Seehöhe	Länge
<b>Erste Ferienregion</b> Strass, Schlitters, Bruck, Fügen, Fügen- berg, Hart, Uderns, Ried, Kaltenbach, Stumm, Stummerberg, Aschau	522 m - 2.400 m	105 km
<b>Zillertal Arena</b> Zell - Gerlos	580 m - 1.250 m	34 km
<b>Mayrhofen</b> Mayrhofen - Hippach Ginzling	600 m - 630 m 1.000 m	41 km 5 km
<b>Tux - Finkenberg</b>	1:300 m - 1.500 m	28 km

## Bergbahnen - mountain railways, cable cars



Finkenberg: Finkengerger Almbahn, ☎ 05285/62196  
 Fügen: Spieljochbahn, ☎ 05288/62991  
 Schneehotline ☎ 62929  
 Gerlos: Isskogelbahn, ☎ 05284/5376  
 Dorfbahn, ☎ 05282/71650  
 Hainzenberg: Gerlossteinbahn, ☎ 05282/2275-11  
 Hochfügen: Hochfügen/Hochzillertal, ☎ 05288/62319  
 Kaltenbach: Hochfügen/Hochzillertal, ☎ 05283/2800  
 Mayrhofen: Ahornbahn, ☎ 05285/62633  
 Penkenbahn, ☎ 05285/62277  
 Schwendau: Horbergbahn, ☎ 05285/62984  
 Tux: Eggalmbahnen Lanersbach, ☎ 05287/87246  
 Zillertaler Gletscherbahnen, ☎ 05287/8510  
 Rastkogelbahn, ☎ 05287/87510  
 Zillertal Arena, ☎ 05282/71650

## Sozialsprengel - public health service



Fügen: Lindenweg 16, ☎ 05288/63337, 0676/83072500  
 Sprengelzeiten: Mo.-Fr. 8-12 Uhr u. 13-17 Uhr  
**betreut auch die Orte:** Bruck, Fügen, Fügenberg,  
 Hart, Schlitters, Strass und Uderns  
 Mayrhofen: Einfahrt Mitte 427, ☎ 05285/64000-15, ☎ DW 34  
 Sprengelzeiten: Mo.-Do. 8-12 u. 13-16 Uhr; Fr. 8-12 Uhr  
**betreut auch:** Finkenberg, Hippach, Tux, Brandberg,  
 Ramsau, Schwendau  
 Stumm: Dorfstraße 34, ☎/☎ 05283/2020  
 Sprengelzeiten: Mo.-Fr. 8-11:30 Uhr, Mi. 14-15:30 Uhr  
**betreut auch:** Aschau, Kaltenbach, Ried, Stummerberg  
 Strass: HNr. 80, ☎ 05244/61967  
 Zell am Ziller: Unterdorf 2, ☎ 05282/2222-20, ☎ DW 29  
 Sprengelzeiten: Mo.-Fr. 8-12 Uhr u. 13:30-18 Uhr  
**betreut auch:** Gerlos, Gerlosberg, Hainzenberg,  
 Rohrberg, Zellberg

## Internat. Vorwahlen - int. country codes



Belgien	0032	Kroatien	00385
Bosnien/Hzg.	00387	Liechtenstein	00423
Dänemark	0045	Luxemburg	00352
Deutschland	0049	Norwegen	0047
England	0044	Österreich	0043
Finnland	00358	Polen	0048
Frankreich	0033	Portugal	00351
Holland	0031	Rumänien	0040
Italien	0039	Russland	007
Japan	0081	Schweden	0046
		Schweiz	0041
		Slowakei	00421
		Slowenien	00386
		Spanien	0034
		Tschech. Rep.	00420
		Ungarn	0036
		USA	001

## Bauernprodukte - farmer's products



- Aschau: **Div. Schnäpse**, Fam. Kammerlander, Mühlfeldweg 21  
☎ 0664/ 15 80 869 oder 05282/4793
- Fügen: **Div. Schnäpse**, Fam. Schiestl, Nr. 26, ☎ 05282/2191  
**Milchprodukte, Brot, Eier, Honig, Marmeladen**, Sennerei  
Fügen, ☎ 05288/62334
- Div. Schnapsorten**, Fam. Pfister, „Obermooshof“, Panorama-  
straße 18, ☎ 05288/62973
- Div. Schnäpse**, Fam. Hirner, „Stiplerhof“, Hauptstraße 51,  
☎ 05288/62476
- Kaminwurzeln, Schnäpse, Marmeladen, Butter, Topfen**, Fam.  
Kreidl, „Schianerhof“, Fügenbergstr. 11, ☎ 05288/62139
- Schnaps, Käse, Speck, Mischpakete**, Fam. Huber, „Hanser-  
hof“, Hauptstraße 73, ☎ 05288/62210
- Fleisch-Mischpakete ab 5 kg**, Fam. Steinlechner, „Lechenhof“  
Panoramastraße 41, ☎ 0676/6921778
- Verschiedene Schnapsorten**, Fam. Wurm, „Klammerhof“,  
Klammerweg 11, ☎ 05288/64688
- Honig, Honiglikör, Bienenwachskerzen**, Fam. Wurm, Karren-  
gasse 1, ☎ 05288/63287
- Hart: **Div. Schnäpse**, Fam. Kreidl, „Kölblhof“, Helfensteinstr. 6,  
☎ 0676/842397100
- Div. Schnäpse, Bergkäse, Speck**, Fam. Kreutner, „Schander“,  
Kapellstraße 19, ☎ 0664/7881593
- Rindfleisch-Mischpaket ab 10 kg, Kaminwurzeln, Geselchtes,**  
**Hauswürste, Bauernspeck**, Fam. Gredler, Kapellstraße 16,  
☎ 05288/64038
- Div. Käsesorten, Butter, Natur- und Fruchtojoghurt, Schnäp-  
se & Liköre**, Fam. Aigner, „Glatzen“, Panoramastraße 40,  
☎ 05288/62783
- Hippach: **Zillertaler Bauernladen**, Dorf 3, ☎ 05282/55065  
**Birnen- und Meisterwurzelschnaps**, Fam. Bair, „Mittertal“  
Schwendberg 390, ☎ 05282/2829
- Bienenhonig**, Fam. Sporer, „Klammstein“ Klein-Schwendberg  
272, ☎ 05285/62915
- Div. Schnäpse**, Fam. Dengg, Schwendberg 272,  
☎ 05282/3637
- Schnapsbrennerei**, Fam. Spitaler, Schwendberg 269  
☎ 0664/4753244

- Kaltenbach: **Silofreie Produkte (Butter, Käse), div. Schnäpse**, Fam. Kupf-  
ner, Kreuzfeldstraße 15, ☎ 05283/2356  
**Versch. Schnäpse**, Fam. Pendl, Unteranger 8,  
☎ 05283/2549
- Mayrhofen: **ErlebnisSennerei Zillertal**, Hollenzen 116, ☎ 05285/62713  
**Div. Bauernschnäpse**, Fam. Eberharter, „Trummler“, Eckartau  
40, ☎ 05285/63317
- Ramsau: **Div. Schnäpse**, Fam. Huber, Bühel 679, ☎ 0664/3446106  
**Schnapsbrennen einst und jetzt**, Führungen & Verkostung,  
Feldishütte, Bichl 679 ☎ 0664/3446106
- Ried: **Schnaps**, Fam. Wimpissinger, „Platzlhof“, ☎ 05283/2338
- Rohrberg: **Schnäpse, Eier und Honig**, Fam. Eberharter, „Unterlehenhof“,  
Rohrberg 68a, ☎ 05282/3236 ☎ 0664/6572961
- Rotholz: **Schulbauernladen**, jeden Freitag in der Schulzeit
- Schlitters: **Schnaps, Speck**, Fam. Hirschhuber „Brixnerhof“, Nr. 76,  
☎ 05288/72429
- Milch- und Käseprodukte**, Fam. Hirschhuber, Nr. 58,  
☎ 05288/72362
- Rindfleisch vom Zillertaler Angus**, Robert Hager, Dorfstr. 56,  
nur auf Vorbestellung ☎ 0676/ 733 0918
- Schwendau: **Prämierte Edelbrände**, Fam. Fankhauser, „Stiegenhaus“,  
Schwendau Dorf 130, ☎ 0664/1983150
- Strass: **Honig**, Bienenhof Zillertal, Unterdorf 137,  
☎ 05244/64774
- Naturjoghurt, Butter, Topfen, Buttermilch**, Fam. Ringler,  
„Zwicker“, Astholz 33, ☎ 0676/4616111
- Stumm: **Schnaps**, Fam. Wurm, Märlenstr. 17, ☎ 05283/2788  
**Schnaps**, Fam. Eberharter, Neuhausweg 19, ☎ 05283/2580
- Tux: **Gegerbte Schaffelle**, Fam. Fankhauser, Madseit 622,  
☎ 05287/86299
- Almkäse**, Fam. Erler, „Innertal“ Juns 607, ☎ 05287/87642
- Zell a. Z.: **Berg- und Graukäse**, Fam. Rieser, Hainzenberg 109,  
☎ 05282/4820
- Schnäpse, Eier**, „Blaserhof“, Gerlosberg 38, ☎ 05282/2503  
**Meisterwurz**, Hotel Bräu, Dorfplatz 1, ☎ 05282/2313
- Speck**, GH Zeller Stuben, ☎ 05282/2271
- Speck, Schnaps**, Enzianhof, Gerlosberg 23, ☎ 05282/2237
- Div. Käsesorten**, Zillertaler Bergsenn, Fam. Fankhauser, Zell-  
ergeben 13, ☎ 05282/2374
- Honig, Speck, Schnaps & Honigliköre**, Fam. Hotter, „Bauern-  
lad“, Zellergeben 91, ☎ 05282/2029,  
☎ 0664/2118974



## Tourismusverbände/ Tourist Info Büros - tourist offices



Aschau:	Infopoint Dorfplatz 1, ☎ 05283/2218
Finkenbergr:	Dorf 140, ☎ 05287/8506
Fügen/ Fügenbergr:	Hauptstraße 54, ☎ 05288/62262
Gerlos:	Gerlos Nr. 141 ☎ 05284/52440
Kaltenbach:	Kaltenbach Nr. 40, ☎ 05283/2218
Mayrhofen:	Dursterstraße 225, ☎ 05285/6760
Ramsau/Hippach:	Talstraße 78, ☎ 05282/3630
Ried:	Ried Nr. 4a, ☎ 05283/2307
Schlitters:	Schlitters Nr. 52a, ☎ 05288/62262
Strass:	Strass Nr. 68, ☎ 05244/63040
Stumm:	im Reisebüro Angerer, ☎ 05283/2268
Stummerbergr:	Dorfstraße, ☎ 05283/2704
Tux:	Lanersbach 401, ☎ 05287/8506
Uderns:	☎ 05288/62262
Zell/ Ziller:	Dorfplatz, ☎ 05282/2281
Zillertal Tourismus GmbH:	Schlitters Nr. 27d, ☎ 05288/87187

## Tankstellen - petrol stations



Fügen:	Avanti (Automat) ☎ 05288/63509, 24 h BP Tankstelle, ☎ 05288/62413, Mo.-Fr. 6 - 21 Uhr, Sa. 7 - 21 Uhr, So. 8 - 21 Uhr
Gerlos:	Tankstelle „Turbo-Stop“, ☎ 05284/5378, tägl. 8-18 Uhr & 24-Stunden Tankautomat
Kaltenbach:	Agip Tankstelle, ☎ 05283/2292, tgl. 6-22 Uhr
Mayrhofen:	ENI Tankstelle, ☎ 05285/62868, Mo.-Sa. 6-21 Uhr, Sonn- und Feiertag 7-21 Uhr
Ramsau:	IQ Tankstelle, ☎ 05285/62308, tgl. 7-21 Uhr
	Shell Service Station, Talstraße 61, ☎ 05282/4656, 24 Stunden geöffnet!
Schlitters:	Gutmann, 24 Std. Tankautomat, Talstraße 25
	Avia Tankstelle, ☎ 05288/72921, Mo.-Sa. 6-22 Uhr, Sonn- u. Feiertag 8-21 Uhr
Strass:	Avanti (Automat) ☎ 05244/62190, 24 Uhr
Stumm:	Agip Tankstelle, ☎ 05283/29242, tgl. 6-22 Uhr
Tux:	Avia Tankstelle, ☎ 05287/86184, tgl. 7-20 Uhr
Uderns:	OIL Tankstelle, ☎ 05288/63697, Mo.-Fr. 6-22 Uhr, Sa., Sonn- u. Feiertag 7-22 Uhr
Zell a. Z.:	Autohaus Huber, Tel. 05282/2221, Tankautomat
	OMV Tankstelle, ☎ 05282/3115, tgl. 7-21 Uhr

## Recyclinghöfe - recycling site



Aschau:	siehe Kaltenbach
Brandbergr:	siehe Mayrhofen
Bruck:	Mi. 15 - 17 Uhr, Sa. 8 - 11 Uhr
Finkenbergr:	siehe Mayrhofen
Fügen:	Mo. 15 - 17 Uhr, Mi. 9 - 13 Uhr & 16 - 18 Uhr, Fr. 13 - 18 Uhr, Sa. 8 - 12 Uhr
Fügenbergr:	siehe Fügen
Gerlos:	Di. & Fr. 12 - 18 Uhr
Gerlosbergr:	Sa. 9 - 10:30 Uhr
Hainzenbergr:	immer geöffnet
Hart:	Mo. - Fr. 8 - 16 Uhr
Hippach:	Mo. 7:30 - 9 Uhr; 16 - 18 Uhr, Mi. 16 - 18 Uhr, Sa. 8 - 11 Uhr
Kaltenbach:	Mo. 10 - 12 Uhr, Di./Do. 15 - 19 Uhr, Sa. 8 - 12 Uhr
Mayrhofen:	Mo. 15 - 18 Uhr, Di. 7 - 12 Uhr, 15 - 18 Uhr, Mi./Do. 15 - 18 Uhr, Fr. 10 - 19 Uhr, Sa. 8 - 11 Uhr
	„Wildauer“: Mo. - Fr. 8 - 12 Uhr, 14 - 18 Uhr, Sa. 9 - 11 Uhr
Ramsau:	„Ramsau Dorf“: Di. 13 - 18 Uhr, „Bühel“ Fr. 14 - 18 Uhr
Ried:	Mo. 16:30 - 18 Uhr, Sa. 8 - 11 Uhr
Rohrbergr:	siehe Zell am Ziller
Schlitters:	Do. 16 - 18 Uhr, Sa. 8 - 11 Uhr
Schwendau:	siehe Mayrhofen
Strass:	Mi. 16:30 - 19 Uhr, Fr. 13 - 16 Uhr
Stumm/ Stummerbergr:	siehe Kaltenbach
Tux:	Mo. und Fr. 14 - 19 Uhr, Mi. 8 - 13 Uhr
Uderns:	Di. 16 - 19 Uhr, Fr. 16 - 19 Uhr
Zell am Ziller:	Mo. & Mi. 13 - 18 Uhr, Sa. 9 - 12 Uhr
Zellbergr:	siehe Zell am Ziller

## Bundesbahn/ Zugauskünfte/ Flughafen - train station/airport



Reise-Service-Center der ÖBB (Infos, Tickets):	☎ 05/1717
Bundesbahn Bahnhof Jenbach:	☎ 05244/62548 - 385
Flughafen Innsbruck:	☎ 0512/22 525-0
Flughafen Salzburg:	☎ 0662/8580-0
Flughafen München:	☎ 0049/89/97500

## Campingplätze - camping grounds



Aschau:	Camping Aufenfeld, ☎ 05282/2916
Fügen:	Camping Zillertal, ☎ 05288/62203
Gerlos:	Camping beim Schönachhof, ☎ 05284/5273
Kaltenbach:	Camping Hochzillertal, ☎ 0650/733 33 98
Mayrhofen:	Camping Kröll, ☎ 05285/62580 - 51
Zell a. Z.:	Camping Hofer, ☎ 05282/2248

## Fundämter/Gemeindeämter - lost & found/town halls

Aschau:	6274 Aschau, ☎ 05282/2911
Brandberg:	6290 Brandberg, ☎ 05285/63185
Bruck:	6260 Bruck, ☎ 05288/72379
Finkenberg:	6292 Finkenberg, ☎ 05285/62668
Fügen:	6263 Fügen, ☎ 05288/62275-0
Fügenberg:	6264 Fügenberg, ☎ 05288/62459
Gerlos:	6281 Gerlos, ☎ 05284/5210
Gerlosberg:	6280 Gerlosberg, ☎ 05282/3106
Hainzenberg:	6278 Hainzenberg, ☎ 05282/2518
Hart:	6265 Hart, ☎ 05288/62331-0
Hippach:	6283 Hippach, ☎ 05282/3610
Kaltenbach:	6272 Kaltenbach, ☎ 05283/2210
Mayrhofen:	6290 Mayrhofen, ☎ 05285/64000-0
Ramsau:	6284 Ramsau, ☎ 05282/3662
Ried:	6273 Ried, ☎ 05283/2350
Rohrberg:	6280 Rohrberg, ☎ 05282/7122
Schlitters:	6262 Schlitters, ☎ 05288/72363
Schwendau:	6283 Schwendau, ☎ 05282/2677
Strass:	6261 Strass, ☎ 05244/62106
Stumm:	6275 Stumm, ☎ 05283/2270
Stummerberg:	6276 Stummerberg, ☎ 05283/2285
Tux:	6293 Tux, ☎ 05287/8555
Uderns:	6271 Uderns, ☎ 05288/62566
Zell am Ziller:	6280 Zell am Ziller, ☎ 05282/2222
Zellberg:	6277 Zellberg, ☎ 05282/2300



## Öffentl. Internetzugang - internet surfstations

Gerlos:	W-LAN Hotspots entlang der Hauptstraße (Isskogelbahn bis Hotel Alpenhof)
Mayrhofen:	WINWIN, Am Marienbrunnen 346, ☎ 0505 777 2010 Vor dem Postamt, Unterdorf, ☎ 05282/2333
Zillertal:	in vielen Postämtern im Zillertal



## Sonstiges Gfiariges - others

**Pannendienste:** ÖAMTC ☎ 120 oder ARBÖ ☎ 123  
**Bankomat (EC)-Karten-Sperrnotruf:** ☎ 0800/204 88 00  
**Kreditkarten Sperrtelefone:** American Express: ☎ 0800/900 940  
Visa Card: ☎ 01/711 11 0, Diners Club Card/ Air Plus Travel Card:  
☎ 01/501 35 0, Mastercard/ Eurocard: (Tag) ☎ 01/71701 - 4500  
(Nacht: DW 2500)



GIESSWEIN



100%

MERINO WOOL

LINING

WOOLCROSS X

Wir freuen uns auf Ihren Besuch!

GIESSWEIN TRENDSTORE + OUTLET BRIXLEGG:  
Niederfeldweg 5 / A-6230 Brixlegg  
Tel. +43 (0) 5337 6135-220

Öffnungszeiten:  
MO-FR 09:30-18:00 Uhr / SA 09:30-13:00 Uhr  
Jeden 1. SA im Monat: 09:30-17:00 Uhr

WWW.GIESSWEIN.COM

**17&co.**  
Trench 59.<sup>99</sup>  
Shirt 25.<sup>99</sup>  
Jeans 49.<sup>99</sup>

Hauptstr. 488 | 6290 Mayrhofen  
Lindenweg 16 | 6263 Fügen  
FMZ Schlitters | 6262 Schlitters

**FUSSL**  
Modestraße  
fussl.at